



PEMERINTAH PROVINSI SULAWESI SELATAN

BADAN PERENCANAAN PEMBANGUNAN PENELITIAN DAN PENGEMBANGAN DAERAH
JL. Jend Urip Sumoharjo, No. 269, Makassar,

DETAIL ENGINEERING DESIGN (DED)

PEKERJAAN : REHABILITASI TOILET LANTAI 1

PEMBERI TUGAS : BADAN PERENCANAAN PEMBANGUNAN PENELITIAN DAN
PENGEMBANGAN DAERAH PROVINSI SUL-SEL

TAHUN ANGGARAN : 2023

SUMBER DANA : APBD TAHUN 2023

LOKASI : KANTOR BAPPELITBANGDA, JL. JEND URIP SUMOHARJO, NO 269, MAKASSAR

KETERANGAN :

- | | |
|----------------|-------------|
| 1. Pintu Masuk | 4. Wastafel |
| 2. Lift | 5. Urinoir |
| 3. Shaft | 6. Kloset |

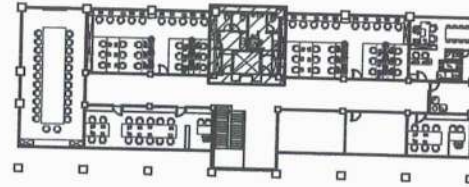

KEY PLAN. TOILET LT1

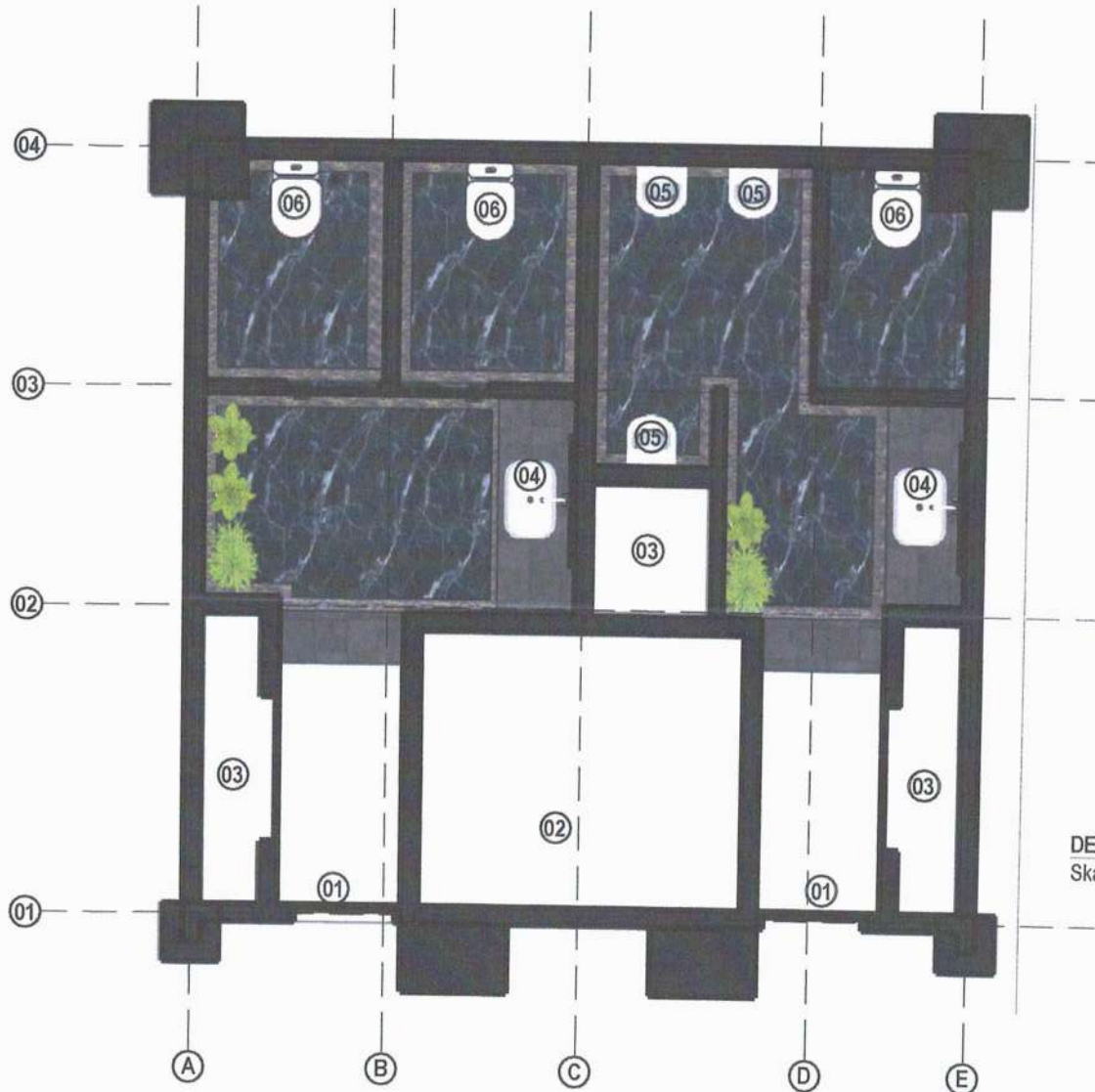

DENAH FURNITURE TOILET
Skala 1cm : 40 cm



PEMERINTAH PROVINSI SULAWESI SELATAN
BADAN PERENCANAAN PEMBANGUNAN, PENELITIAN DAN
PENGEMBANGAN DAERAH
Jl. Jend. Urip Sumaharjo, No. 269, Kota Makassar

NAMA PEKERJAAN

PERENCANAAN INTERIOR GEDUNG KANTOR
BAPPLITBANGDA SUL-SEL

JENIS PEKERJAAN

RUANGRAPAT / LANTAI 1

DISETUJUI

Kepala Bappelitbangda Prov. Sulsel/Selaku
Pejabat Pembuat Komitmen (PPK)



DIREKANAKAM PPELITBANGDA

Konsultan Perencana
CV. HS CONSULTANT



CATATAN

HALAMAN

JUMLAH LBR

KETERANGAN :

1. -

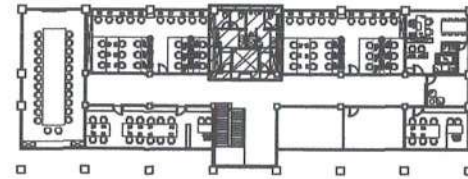

KEY PLAN. TOILET

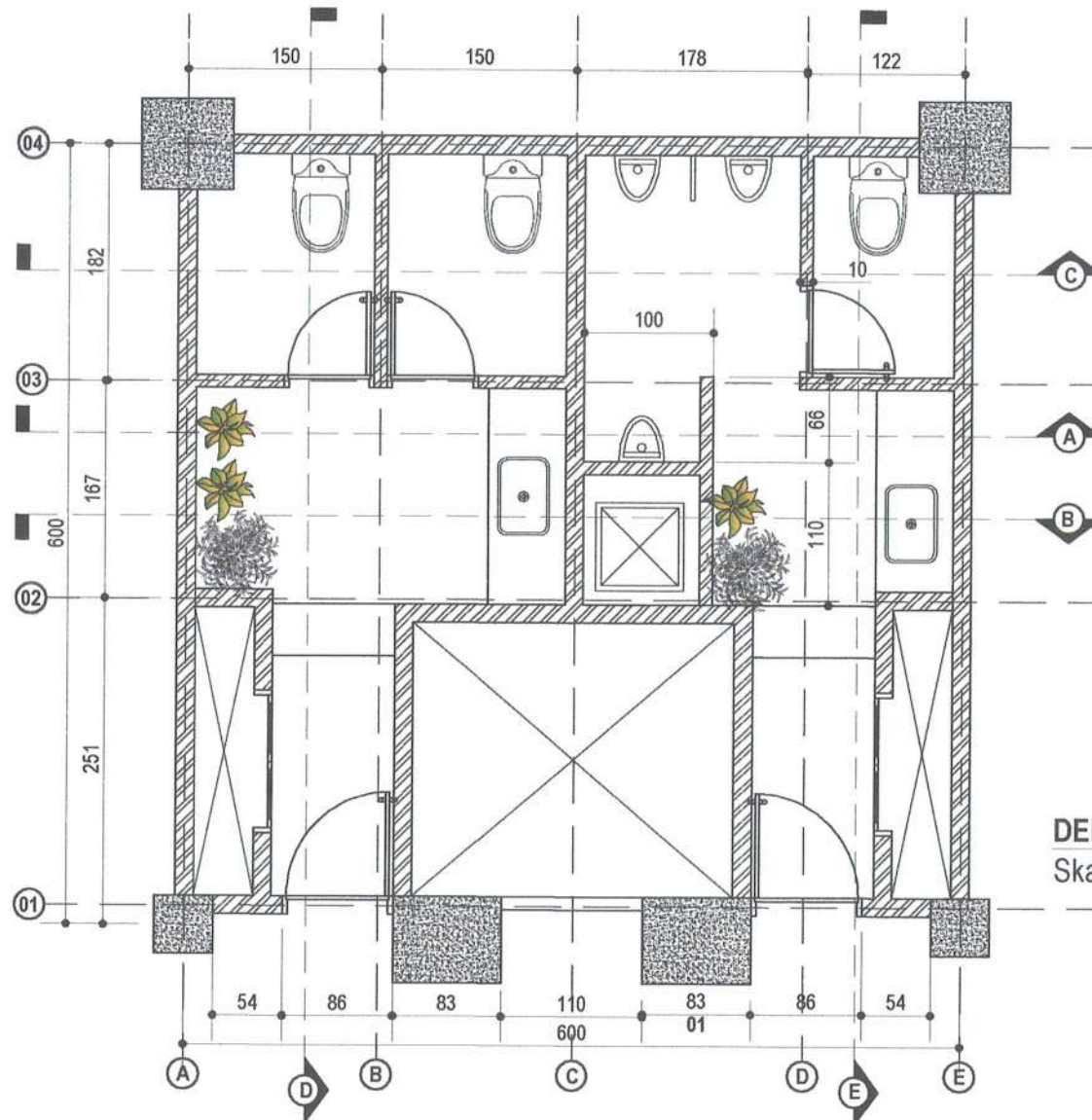

DENAH RENCANA TOILET
Skala 1cm : 40 cm



PEMERINTAH PROVINSI SULAWESI SELATAN
BADAN PERENCANAAN PEMBANGUNAN, PENELITIAN DAN
PENGEMBANGAN DAERAH
Jl. Jend. Urip Sumaharjo, No. 269, Kota Makassar

NAMA PEKERJAAN

PERENCANAAN INTERIOR GEDUNG KANTOR
BAPPLITBANGDA SUL-SEL

JENIS PEKERJAAN

RUANGRAPAT / LANTAI 1

DISETUJUI

Kepala Baplitbangda Prov. Sulsel (Selaku
Pejabat Pembuat Komitmen (PPK))



DIRENCANAKAN



CATATAN

HALAMAN

JUMLAH LBR

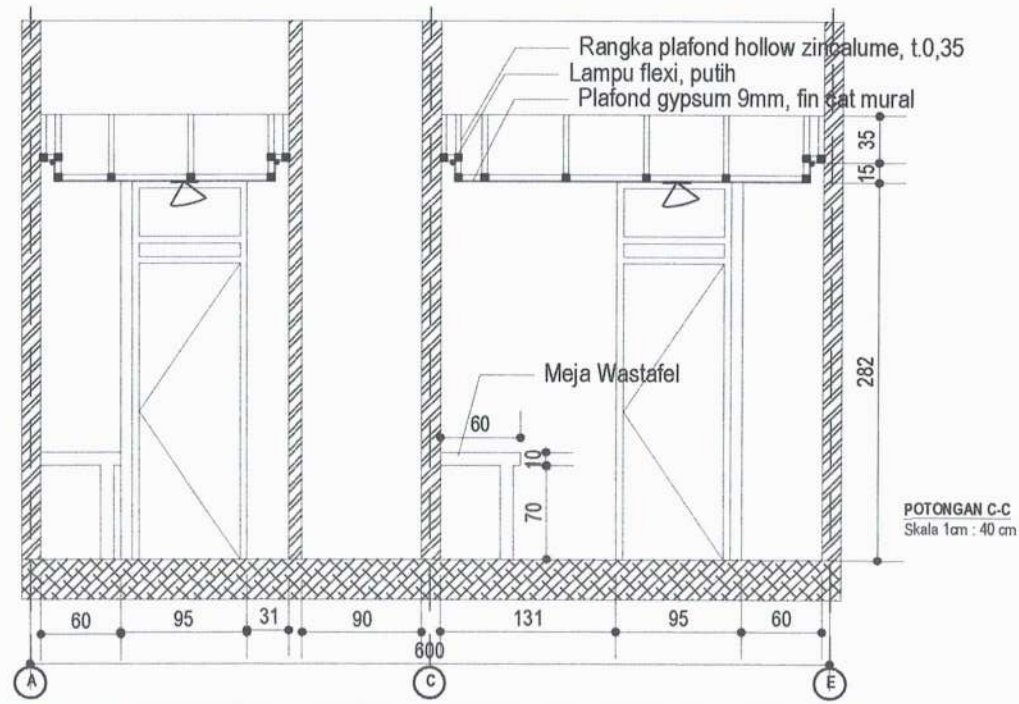

POTONGAN C-C
Skala 1m : 40 cm

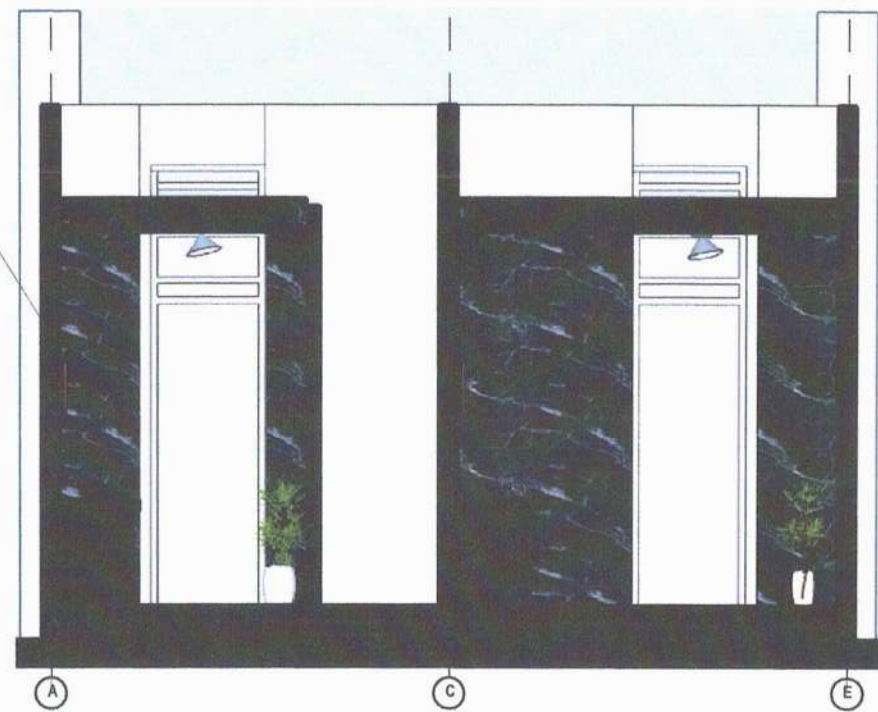

POTONGAN C-C
Skala 1m : 40 cm



PEMERINTAH PROVINSI SULAWESI SELATAN
BADAN PERENCANAAN PEMBANGUNAN, PENELITIAN DAN
PENGEMBANGAN DAERAH
Jl. Jend. Urip Sumoharjo, No. 208, Kota Makassar

NAMA PEKERJAAN

PERENCANAAN INTERIOR GEDUNG KANTOR
BAPPLITBANGDA SUL-SEL

JENIS PEKERJAAN

RUANGRAPAT / LANTAI 1

DISETUJUI

Kepala Bappeitbangda BPPC SulselSelaku
Pejabat Pembuat Komitmen (PPK)



Ir. A. Darmawan Siantan, M. Dev. Plg.
Pangkat: Pembina Utama Madya
NIP. 19670427-19980310015

DIREKANAKAN

Konsultan Perencana
CV. HS CONSULTANT



Safullah S.T.
Direktur

CATATAN

--	--

HALAMAN	JUMLAH LBR
---------	------------

--	--

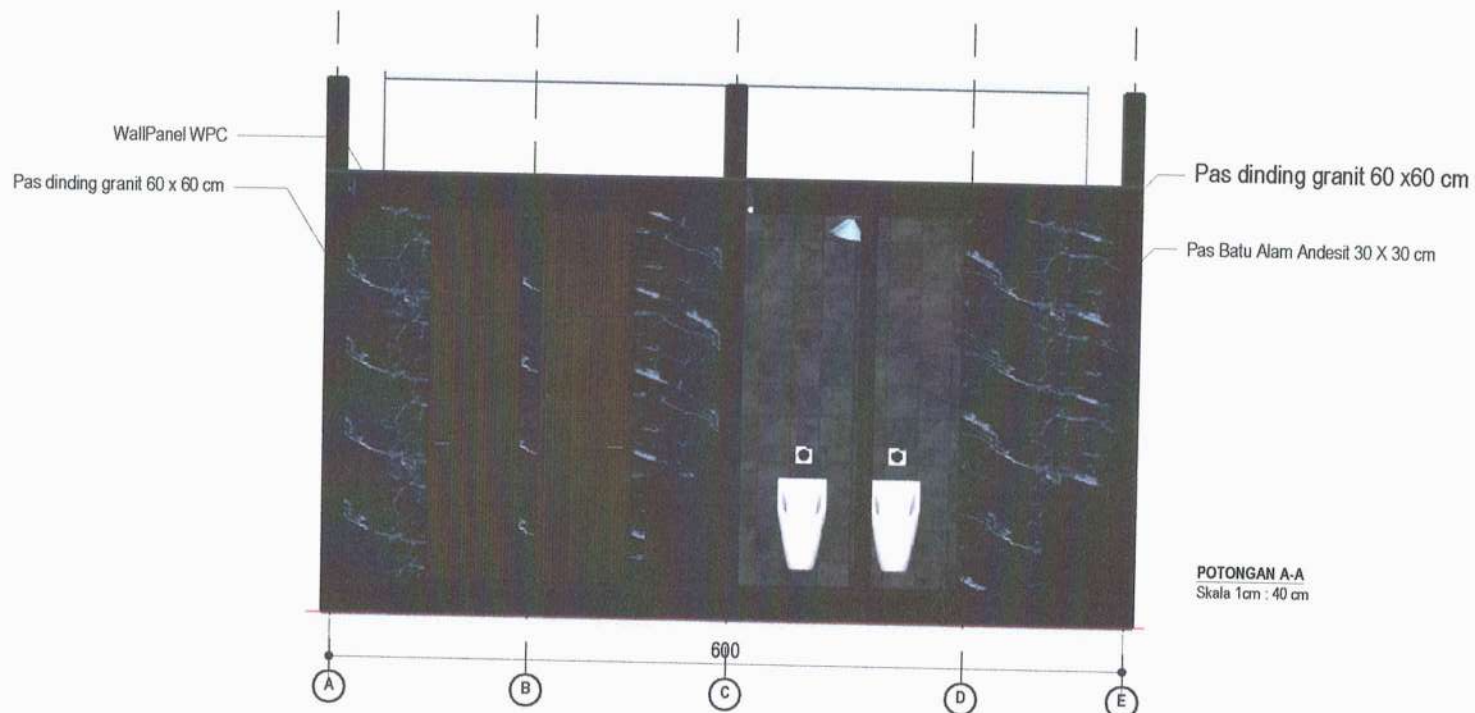
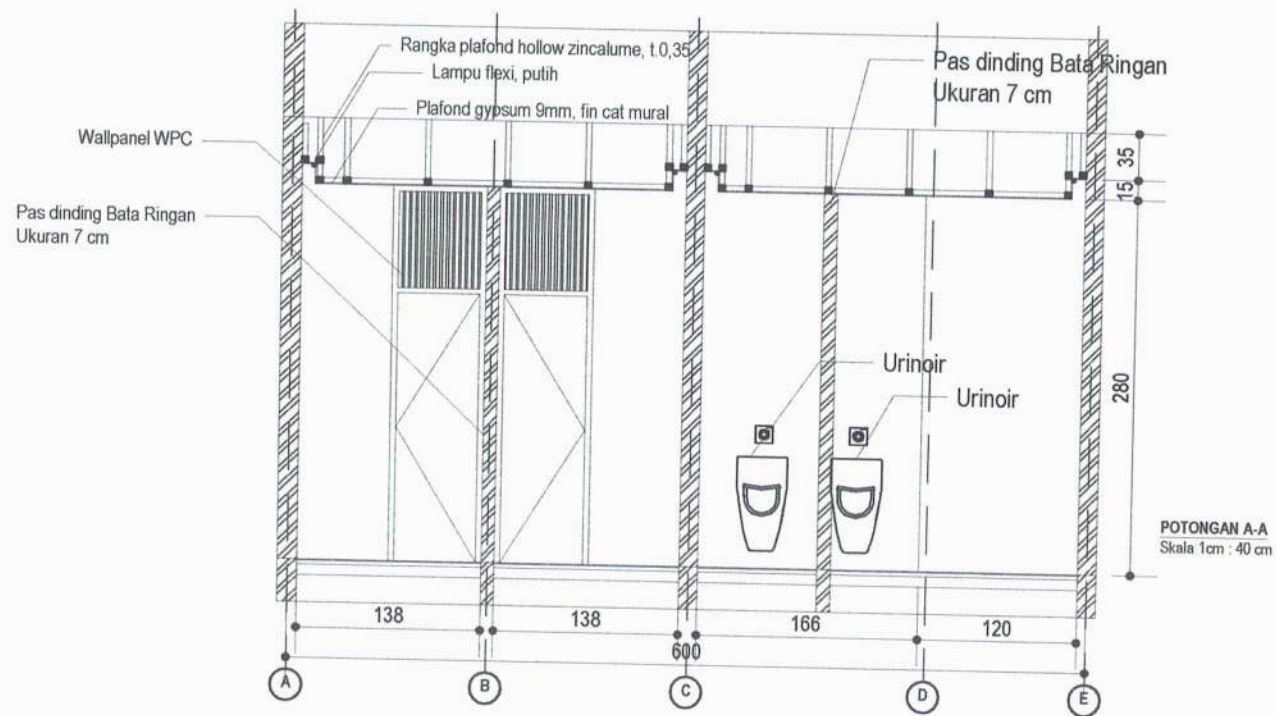

PEMERINTAH PROVINSI SULAWESI SELATAN
BADAN PERENCANAAN PEMBANGUNAN, PENELITIAN DAN
PENGEMBANGAN DAERAH
Jl. Jend Ulp Sumoharjo, No. 269, Kota Makassar

NAMA PEKERJAAN

PERENCANAAN INTERIOR GEDUNG KANTOR
BAPPLITBANGDA SUL-SEL

JENIS PEKERJAAN

RUANGRAPAT / LANTAI 1

DISETUJUI

Kepala Bappelitbangda Provinsi Sulawesi Selatan
Pejabat Pembuat Komitmen (PPK)



Ir. A. Ratumanan, M. S. T., M. Eng. Plg.
Pangkat: P. R. 001/1993/031-015
NIP. 19670427 199303 1 015

PERENCANAAN

Konsultan Perencana
CV. HS Consultant



Seifullah S.T.
Direktur

CATATAN

HALAMAN

JUMLAH LBR

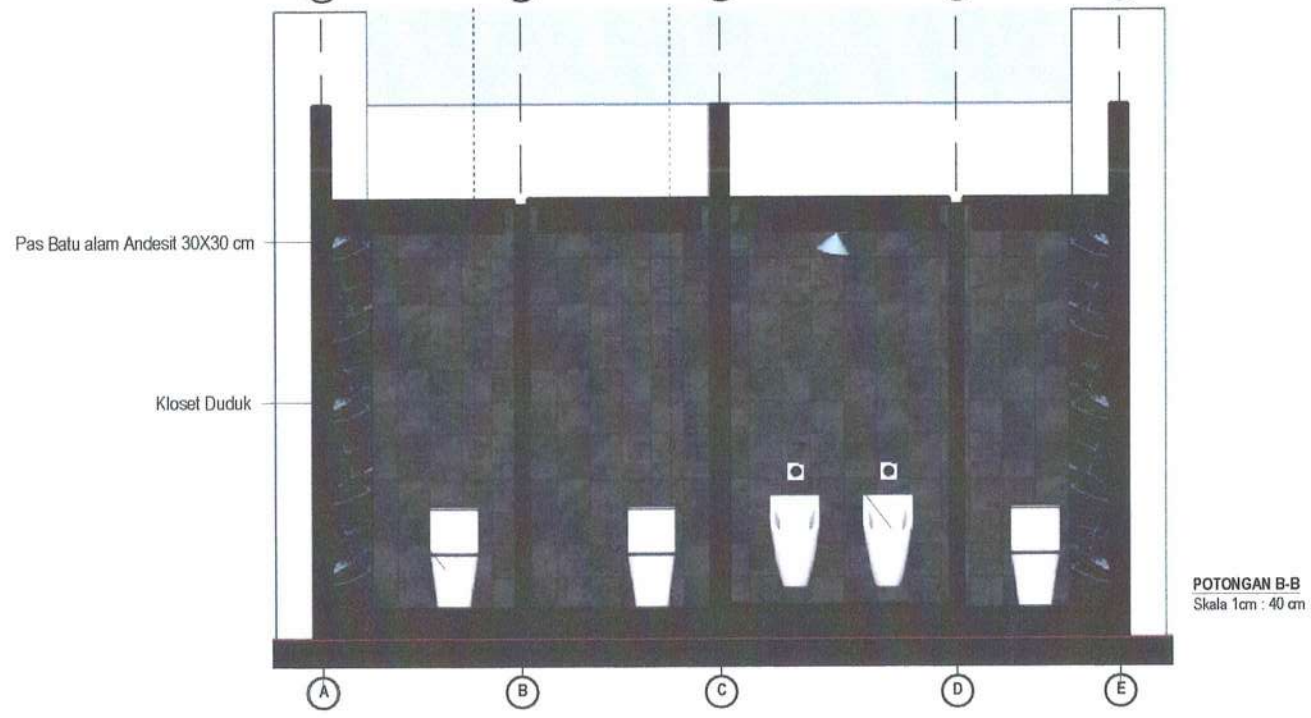
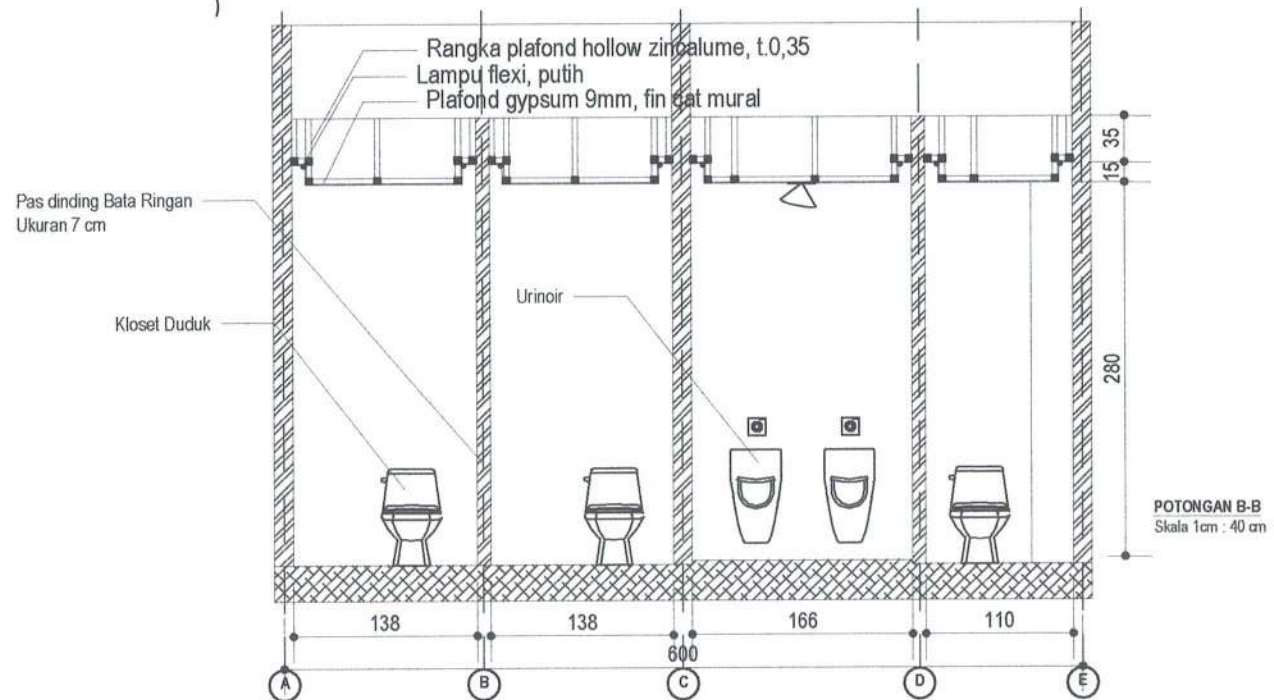

PEMERINTAH PROVINSI SULAWESI SELATAN
 BADAN PERENCANAAN PEMBANGUNAN, PENELITIAN DAN
 PENGEMBANGAN DAERAH
 Jl. Jend. Urip Sumoharjo, No. 269, Kota Makassar

NAMA PEKERJAAN

PERENCANAAN INTERIOR GEDUNG KANTOR
 BAPPLITBANGDA SUL-SEL

JENIS PEKERJAAN

RUANGRAPAT / LANTAI 1

DISETUJUI

Kepala Bappelitbangda Prov. Sulsel/Selaku
 Pejabat Pembuat Komitmen (PPK)



DIRENCANAKAN

Konsultant Perencana
 CV. HS Konsultant



CATATAN

--	--

HALAMAN	JUMLAH LBR

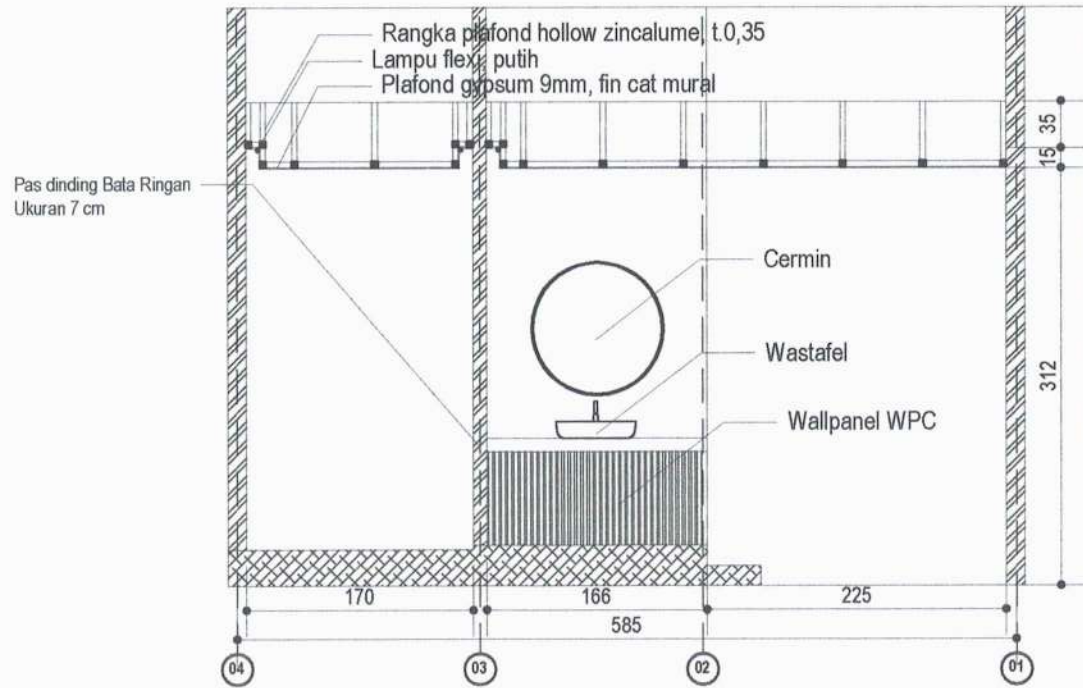

POTONGAN D-D
Skala 1cm : 40 cm

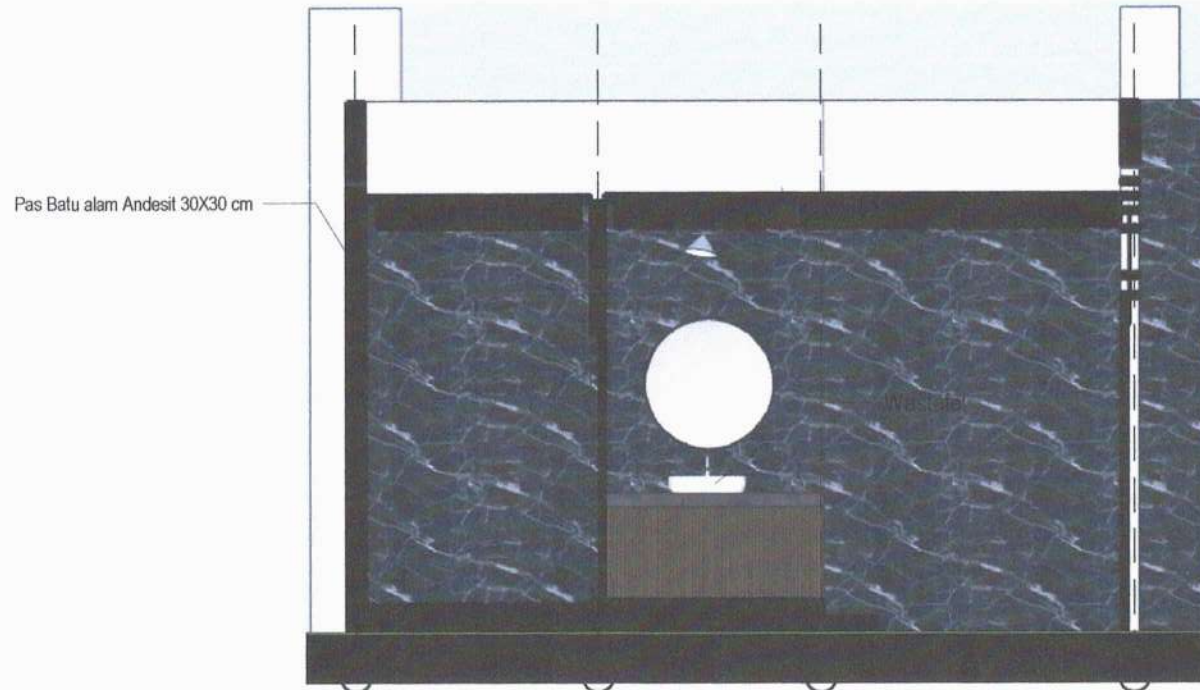

POTONGAN D-D
Skala 1cm : 40 cm



PEMERINTAH PROVINSI SULAWESI SELATAN
BADAN PERENCANAAN PEMBANGUNAN, PENELITIAN DAN
PENGEMBANGAN DAERAH
Jl. Jend. Lrp. Sumoharjo, No. 269, Kota Makassar

NAMA PEKERJAAN

PERENCANAAN INTERIOR GEDUNG KANTOR
BAPPLITBANGDA SUL-SEL

JENIS PEKERJAAN

RUANGRAPAT / LANTAI 1

DISETUJUI

Kepala Bappelitbangda Prov SulselSelaku
Pejabat Pembuat Komitmen (PPK)



Ir. A. Dedyawan, Bambang, MDevPlo,
Pangkat Pembina Utama Madya
NIP. 19670427 199303 4 015

DIRENCANAKAN



Konsultan Perencana
CV. HS Consultant

Sarifullah S.T
Direktur

CATATAN

HALAMAN

JUMLAH LBR

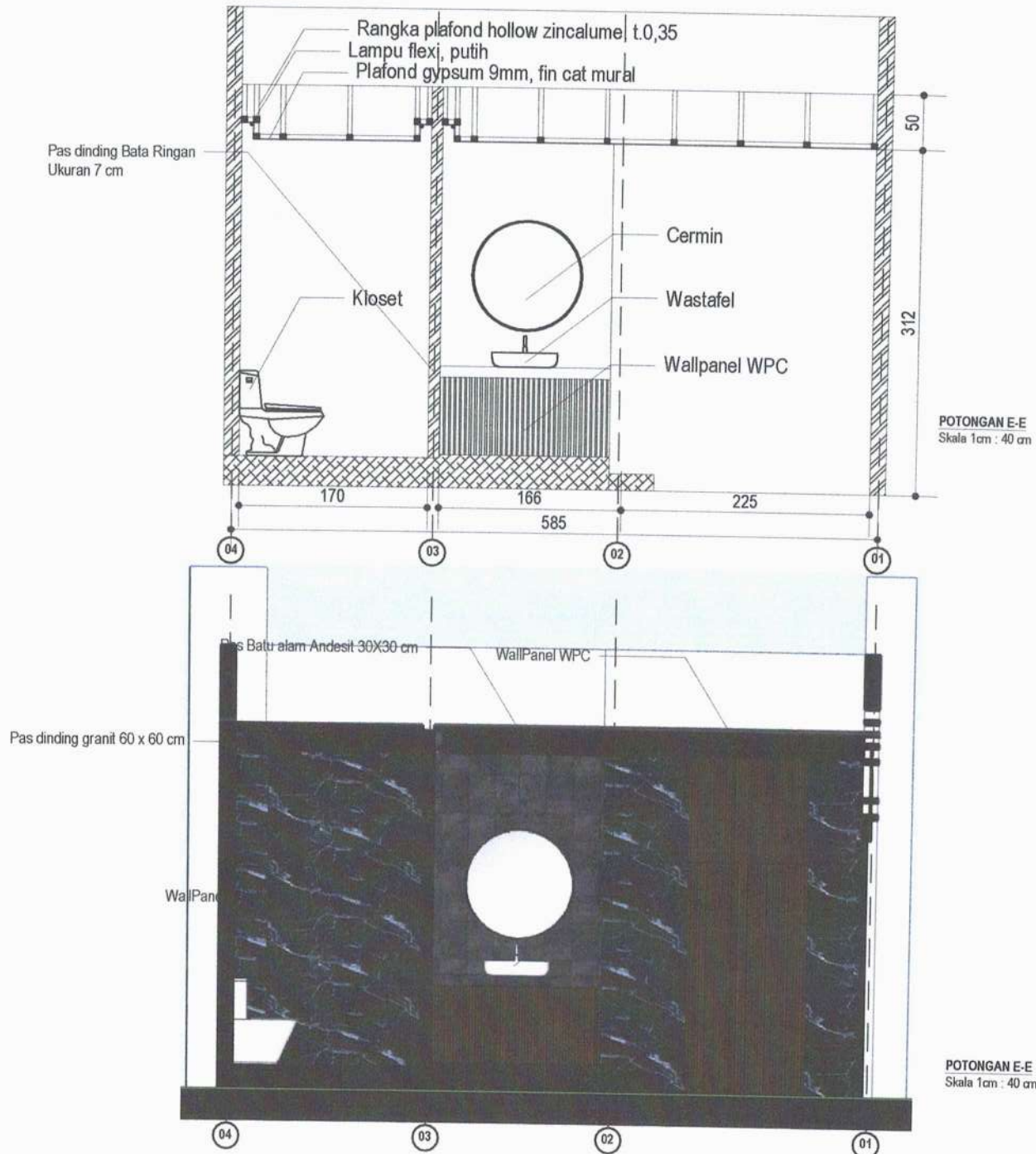

PEMERINTAH PROVINSI SULAWESI SELATAN
 BADAN PERENCANAAN PEMBANGUNAN, PENELITIAN DAN
 PENGEMBANGAN DAERAH
 Jl. Jend. Urip Sumoharjo, No. 269, Kota Makassar

NAMA PEKERJAAN

PERENCANAAN INTERIOR GEDUNG KANTOR
 BAPPLITBANGDA SUL-SEL

JENIS PEKERJAAN

RUANGRAPAT / LANTAI 1

DISETUJUI

Kepala Bappalitbangda Provinsi Sulawesi Selatan
 Pejabat Pembuat Komitmen (PPK)



Ir. A. Debyawati Bintang, M. Desy Prita
 Pangkat: Pembina Utama Madya
 NIP. 19670427 199303 1 015

DIRENCANAKAN

Konsultan Perencana
 CV. HS CONSULTANT



CATATAN

HALAMAN

JUMLAH LBR



3D VIEW
Unscale

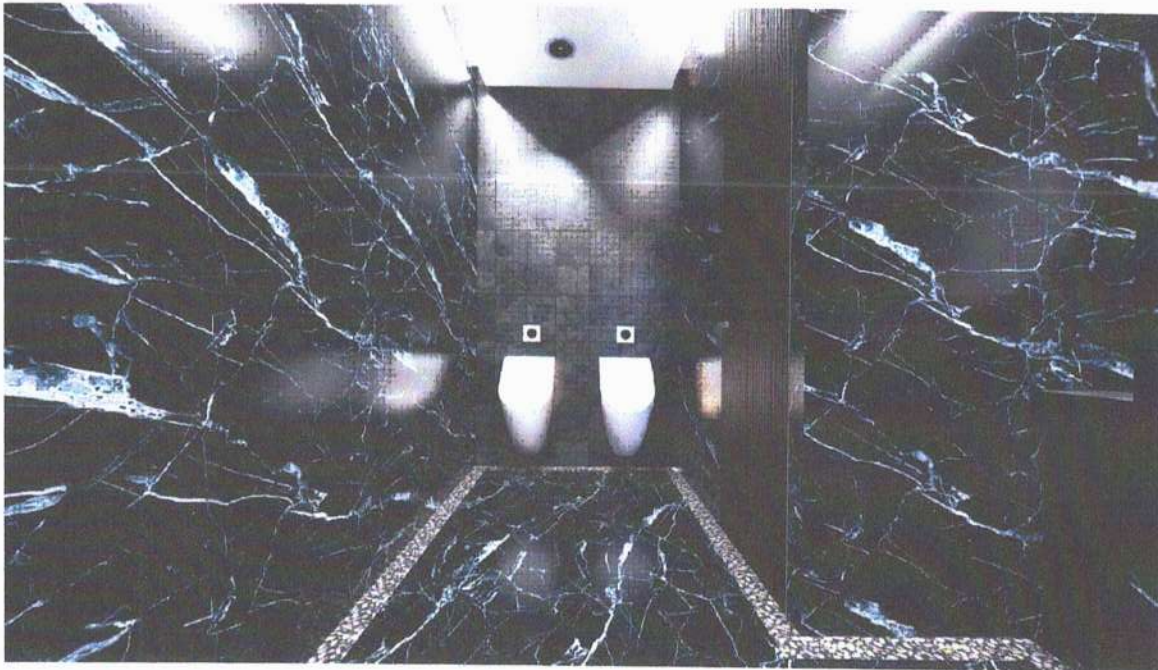

3D VIEW
Unscale



PEMERINTAH PROVINSI SULAWESI SELATAN
BADAN PERENCANAAN PEMBANGUNAN, PENELITIAN DAN
PENGEMBANGAN DAERAH
Jl. Jend. Urip Sumaharjo, No. 269, Kota Makassar

NAMA PEKERJAAN

PERENCANAAN INTERIOR GEDUNG KANTOR
BAPPLITBANGDA SUL-SEL

JENIS PEKERJAAN

RUANGRAPAT / LANTAI 1

DISETUJUI

Kepala Bappelitbangda Provinsi Sulawesi Selatan
Pejabat Pembuat Komitmen (PPK)



~~Ir. A. Darmawan Bintomo, MDevPlg
Pangkat: Pembina Utama Madya
NIP. 19670427 199303 1 015~~

DIREKANAKAN
Konsultan Perencana
CV. HS Consultant



Saifullah S.T
Direktur

CATATAN

--	--

HALAMAN

JUMLAH LBR

--	--



3D VIEW
Unscale



3D VIEW
Unscale



PEMERINTAH PROVINSI SULAWESI SELATAN
BADAN PERENCANAAN PEMBANGUNAN, PENELITIAN DAN
PENGEMBANGAN DAERAH
Jl. Jend. Urip Sumartono, No. 269, Kota Makassar

NAMA PEKERJAAN

PERENCANAAN INTERIOR GEDUNG KANTOR
BAPPLITBANGDA SUL-SEL

JENIS PEKERJAAN

RUANGRAPAT / LANTAI 1

DISETUJUI

Kepala Bappelitbangda Prov SulseSelaku
Pejabat Pembuat Komitmen (PPK)



Ir. A. Dermawan, Bina, MDevPlg
Pangkat: Purnama Utama Madya
NIP. 286704271995031015

DIRENCANAKAN



CATATAN

HALAMAN

JUMLAH LBR



3D VIEW
Unscale



3D VIEW
Unscale



PEMERINTAH PROVINSI SULAWESI SELATAN
BADAN PERENCANAAN PEMBANGUNAN, PENELITIAN DAN
PENGELOMPOKAN DAERAH
Jl. Jendral Lemp. Surohmarto, No. 269, Kota Makassar

NAMA PEKERJAAN

PERENCANAAN INTERIOR GEDUNG KANTOR
BAPPITBANGDA SUL-SEL

JENIS PEKERJAAN

RUANGRAPAT / LANTAI 1

DISETUJUI

Kepala Bappitbangda Prov. SulselSelaku
Pejabat Pembuat Komitmen (PPK)



DIREKANAKAN

Konsultan Perencana
Consultant



CATATAN

HALAMAN

JUMLAH LBR



3D VIEW
Unscale



3D VIEW
Unscale



PEMERINTAH PROVINSI SULAWESI SELATAN
BADAN PERENCANAAN PEMBANGUNAN, PENELITIAN DAN
PENGEMBANGAN DAERAH
Jl. Jend. Urip Sumoharjo, No. 269, Kota Makassar

NAMA PEKERJAAN

PERENCANAAN INTERIOR GEDUNG KANTOR
BAPPLITBANGDA SUL-SEL

JENIS PEKERJAAN

RUANGRAPAT / LANTAI 1

DISETUJUI

Kepala Baplitbangda Prov. Sulsel/Selaku
Pejabat Pembuat Komitmen (PPK)



W.P.A. Darmawan, M. Dev Pld
Bintang Utama Madya
NIP. 19670427 199303 0015

DIREKANAKAN



Konsultan Perencana
CV. HS CONSULTANT

Saifulah S.T.
Direktur

CATATAN

HALAMAN

JUMLAH LBR



3D VIEW
Unscale



PEMERINTAH PROVINSI SULAWESI SELATAN
BADAN PERENCANAAN PEMBANGUNAN, PENELITIAN DAN
PENGEMBANGAN DAERAH
Jl. Jend. Urip Sumoharjo, No. 269, Kota Makassar

NAMA PEKERJAAN

PERENCANAAN INTERIOR GEDUNG KANTOR
BAPPLITBANGDA SUL-SEL

JENIS PEKERJAAN

RUANGRAPAT / LANTAI 1

DISETUJUI

Kepala Bappelitbangda Prov. SulselSelaku
Pejabat Pembuat Komitmen (PPK)



Ir. A. Darmawan Sirtani, MDevPld
Pangkal Perencana Utama Madya
NIP. 19670427 199303 1 015

DIRENCANAKAN

Konsultan Perencana
CV. H.S CONSULTANT



Sarifullah Sidiq
Direktur

CATATAN

HALAMAN

JUMLAH LBR

--	--

KETERANGAN :

1. -

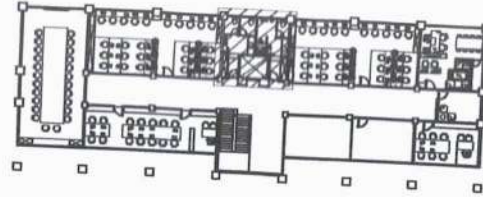

KEY PLAN. TOILET

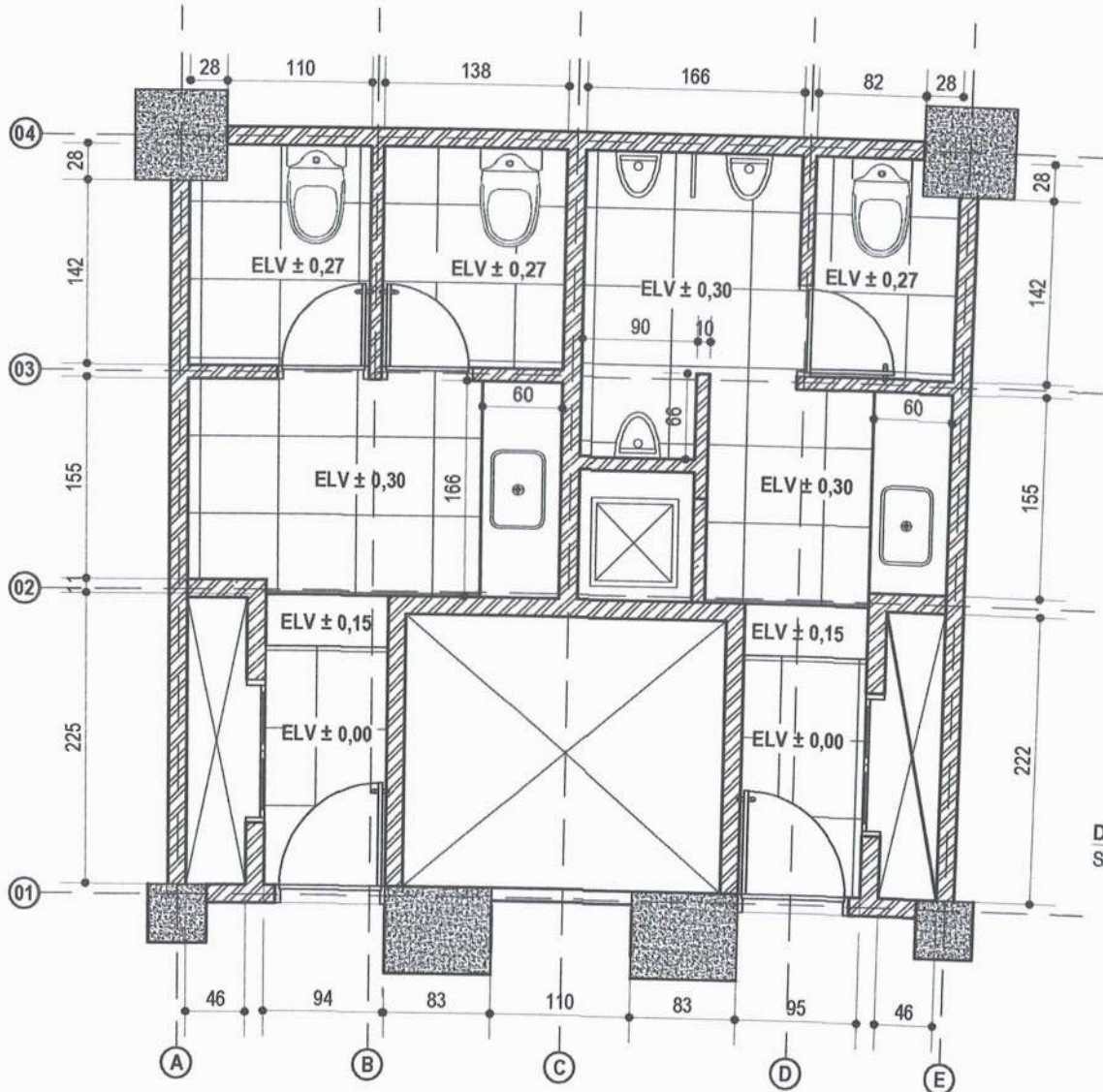

DENAH RENCANA LANTAI
Skala 1cm : 40 cm



PEMERINTAH PROVINSI SULAWESI SELATAN
BADAN PERENCANAAN PEMBANGUNAN, PENELITIAN DAN
PENGEMBANGAN DAERAH
Jl. Jend. Urip Sumoharjo, No. 209, Kota Makassar

NAMA PEKERJAAN
PERENCANAAN INTERIOR GEDUNG KANTOR
BAPPLITBANGDA SUL-SEL

JENIS PEKERJAAN
RUANGRAPAT / LANTAI 1

DISETUJUI
Kepala Bappelitbangda Prov.SulselSelaku
Pejabat Peringkat Komandan (PPK)



DIREKANAKAN
Konsultan Perencana
CV. HS Consultant



CATATAN

HALAMAN	JUMLAH LBR

KETERANGAN :

1. -

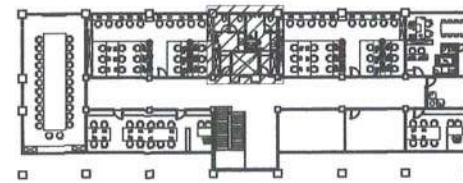

KEY PLAN. TOILET

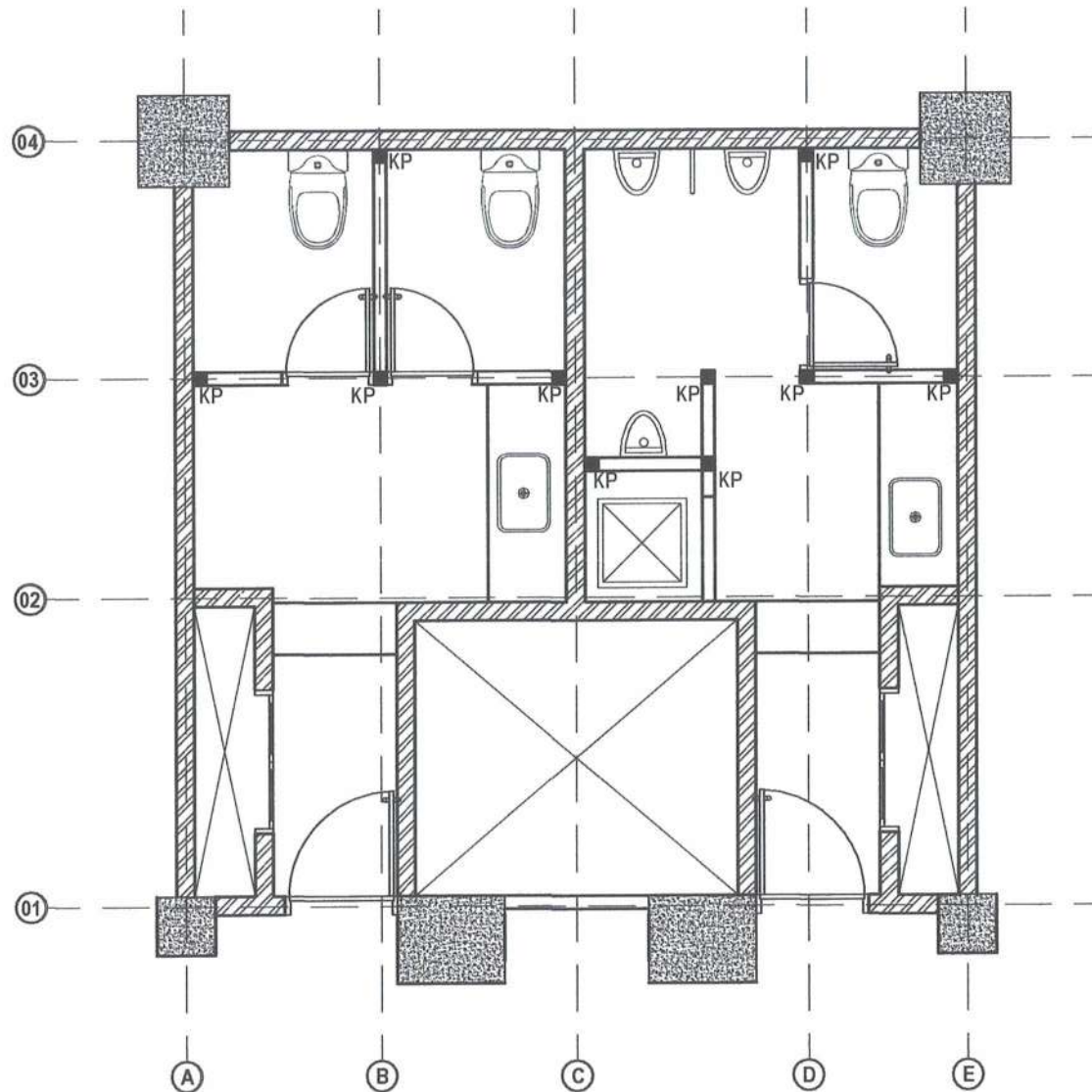

DENAH RENCANA DINDING BARU
Skala 1cm : 40 cm



PEMERINTAH PROVINSI SULAWESI SELATAN
BADAN PERENCANAAN PEMBANGUNAN, PENELITIAN DAN
PENGEMBANGAN DAERAH
Jl. Jend. Ltrp. Surohmarto, No. 209, Kota Makassar

NAMA PEKERJAAN

PERENCANAAN INTERIOR GEDUNG KANTOR
BAPPITBANGDA SUL-SEL

JENIS PEKERJAAN

RUANGRAPAT / LANTAI 1

DISETUJUI

Kepala Bappitbangda Sul-Sel selaku
Pejabat Pembuat Komitmen (PPK)

(Signature)
Ir. D. Darmawan Sitangkir, M. Dev. Plg.
Pangkat Pembina Utama Madya
NIP. 19670427-199303-1-015

DIREKANAKAN

Konsultan Perencana
S.T. Consultant



CATATAN

HALAMAN

JUMLAH LBR

KETERANGAN :

1. -

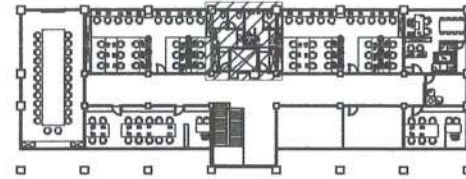

KEY PLAN. TOILET

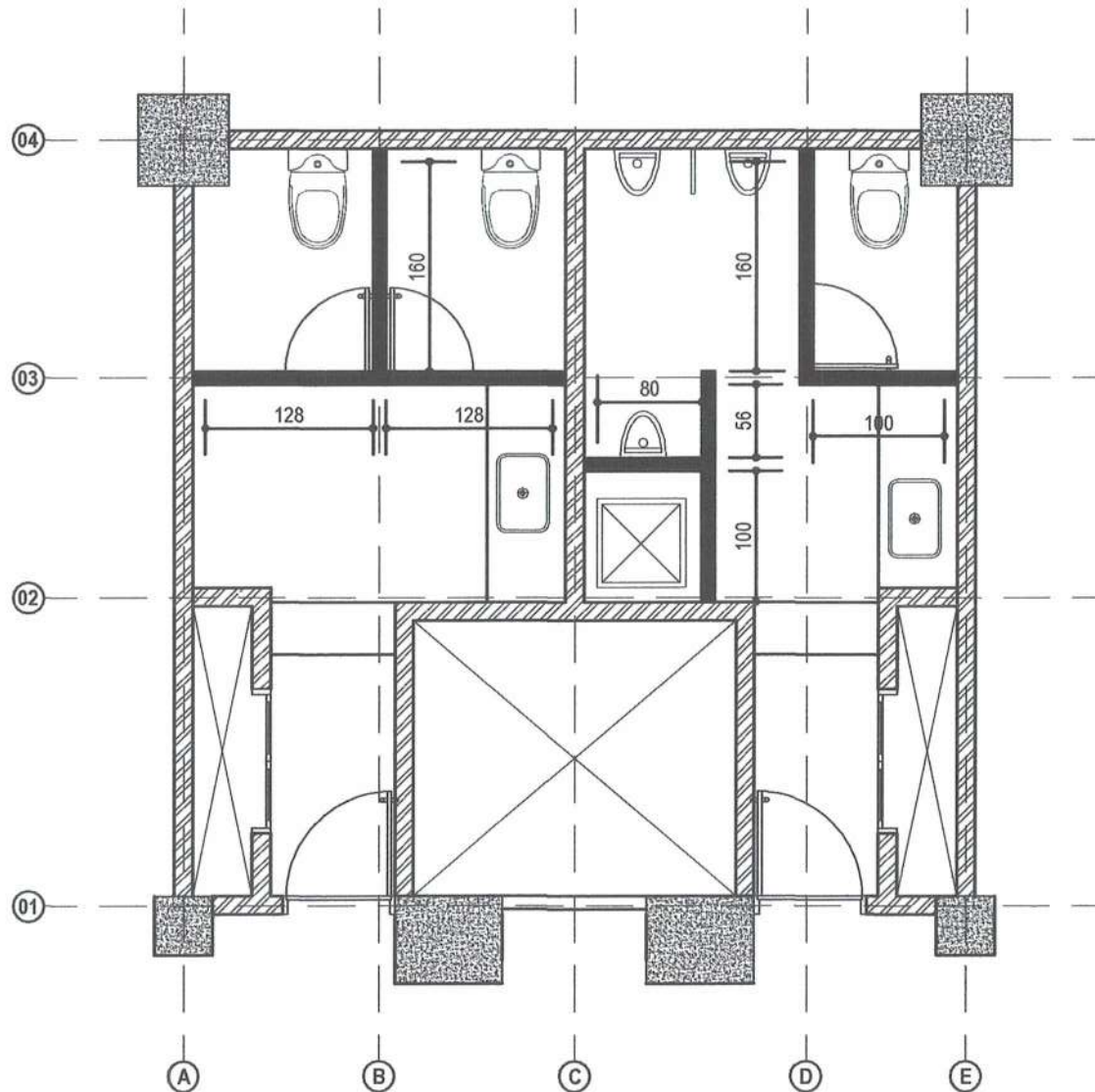

DENAH RENCANA DINDING BARU
Skala 1cm : 40 cm



PEMERINTAH PROVINSI SULAWESI SELATAN
BADAN PERENCANAAN PEMBANGUNAN, PENELITIAN DAN
PENGEMBANGAN DAERAH
Jl. Jend. Urip Sumartono, No. 209, Kota Makassar

NAMA PEKERJAAN

PERENCANAAN INTERIOR GEDUNG KANTOR
BAPPLITBANGDA SUL-SEL

JENIS PEKERJAAN

RUANGRAPAT / LANTAI 1

DISETUJUI

Kepala Baplitbangda Prov Sulawesi Selatan
Pejabat Pembuat Komitmen (PPK)



Ir. A. Daryawan Bintang, MDevPig
Pangkat : Pembina Utama Madya
NIP. 19670427 199303 1 015

DIRENCANAKAN

Konsultan Perencana
CV. HS CONSULTANT



Saifulah S. J.
Direktur

CATATAN

HALAMAN

JUMLAH LBR

KETERANGAN :

1. -

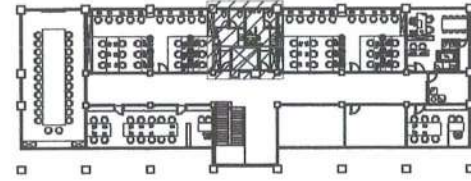

KEY PLAN. TOILET

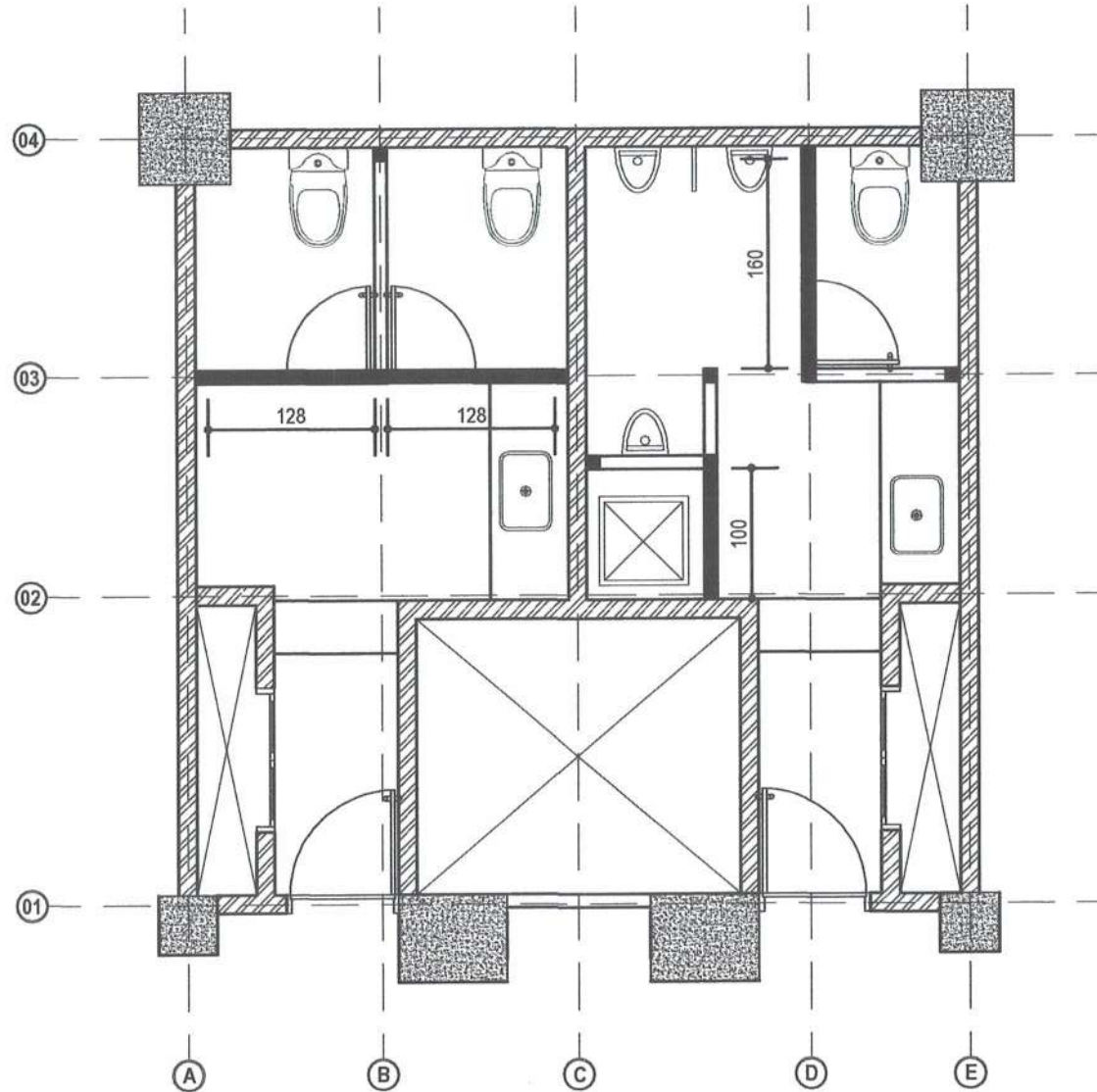

DENAH RENCANA BALOK LANTAI
Skala 1cm : 40 cm



PEMERINTAH PROVINSI SULAWESI SELATAN
BADAN PERENCANAAN PEMBANGUNAN, PENELITIAN DAN
PENGEMBANGAN DAERAH
Jl. Jend Ulp Sumoharjo, No. 209, Kota Makassar

NAMA PEKERJAAN

PERENCANAAN INTERIOR GEDUNG KANTOR
BAPPLITBANGDA SUL-SEL

JENIS PEKERJAAN

RUANGRAPAT / LANTAI 1

DISETUJUI

Kepala Baplitbangda Prov. Sulsel
Pejabat Pembuat Komitmen (PPK)



DIRENCANAKAN



CATATAN

HALAMAN

JUMLAH LBR

KETERANGAN :

1. -

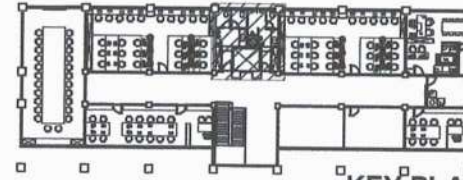

KEY PLAN. TOILET

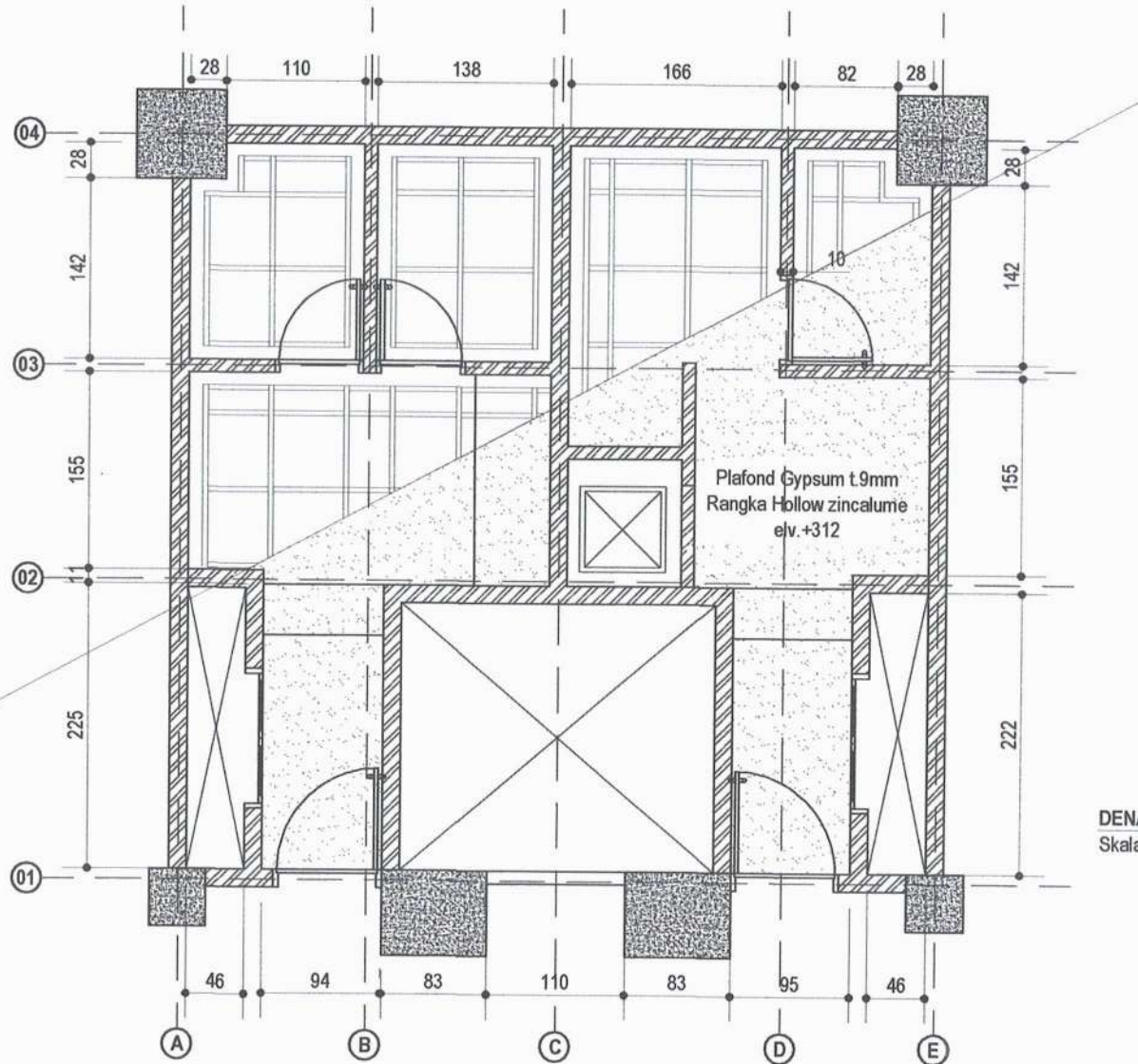

DENAH RENCANA PLAFOND
Skala 1cm : 40 cm



PEMERINTAH PROVINSI SULAWESI SELATAN
BADAN PERENCANAAN PEMBANGUNAN, PENELITIAN DAN
PENGEMBANGAN DAERAH
Jl. Jend Uhp Sumoharjo, No. 269, Kota Makassar

NAMA PEKERJAAN

PERENCANAAN INTERIOR GEDUNG KANTOR
BAPPLITBANGDA SUL-SEL

JENIS PEKERJAAN

RUANGRAPAT / LANTAI 1

DISETUJUI

Kepala Bappelitbangda Prov SulseSelaku
Pejabat Pembuat Komitmen (PPK)

(Signature)
PEMERINTAH PROVINSI SULAWESI SELATAN
Ir. A. Darmawan Bintang, MDevPlg
Pangkat Pembina Utama Madya
NIP. 196704271993031015

DIRENCANAKAN

Konsultan Perencanaan
CV. HS CONSULTANT
(Signature)
CV. HS CONSULTANT
PUSAT MAKASSAR
Saifulah S.T
Direktur

CATATAN

HALAMAN	JUMLAH LBR

KETERANGAN :

1. -

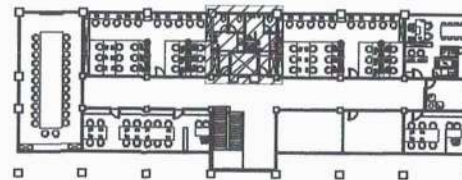

KEY PLAN. TOILET

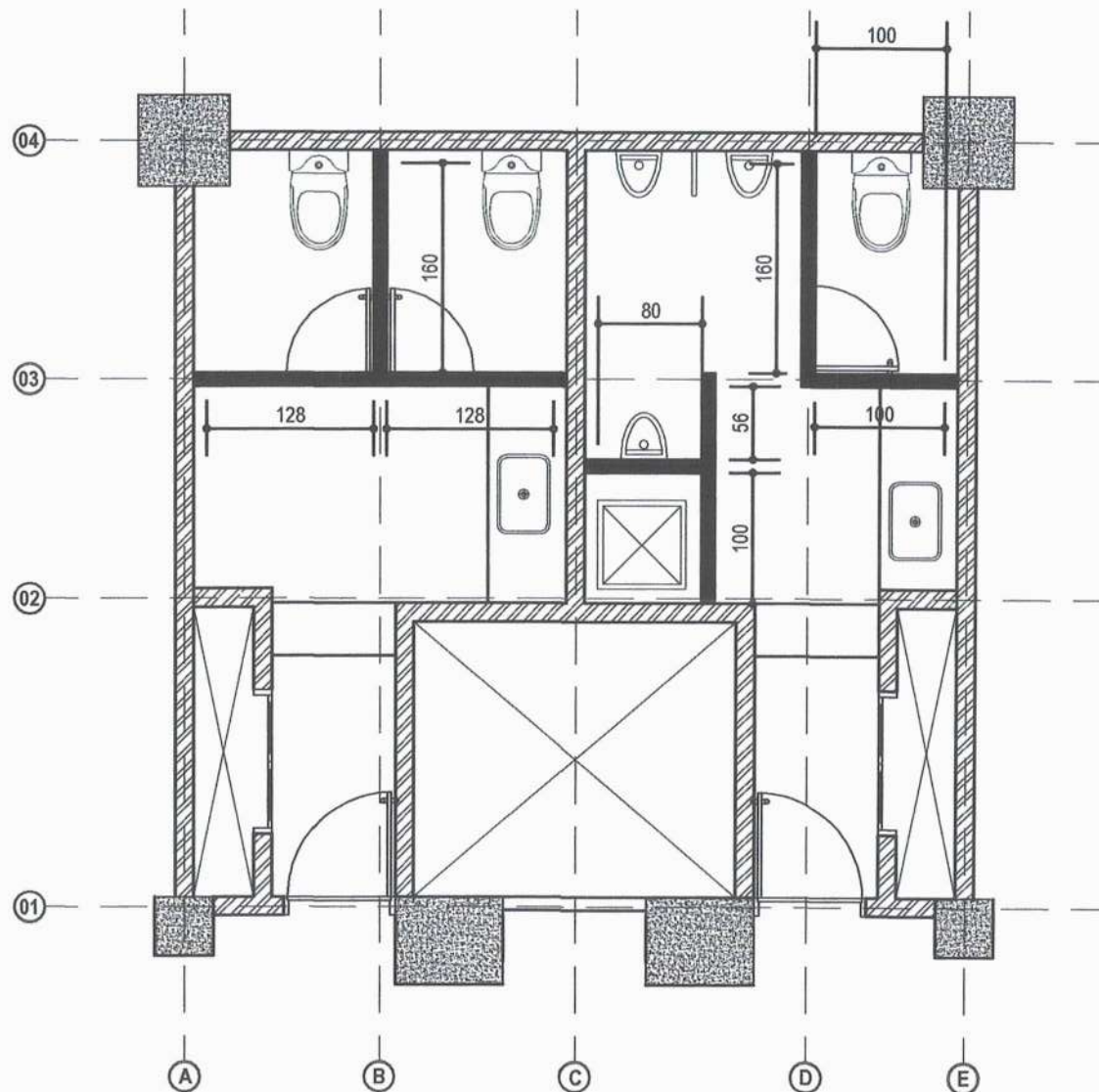

DENAH RENCANA RINGBALK
Skala 1cm : 40 cm



PEMERINTAH PROVINSI SULAWESI SELATAN
BADAN PERENCANAAN PEMBANGUNAN, PENELITIAN DAN
PENGEMBANGAN DAERAH
Jl. Jend. Lrp Sumaharjo, No. 269, Kota Makassar

NAMA PEKERJAAN

PERENCANAAN INTERIOR GEDUNG KANTOR
BAPPLITBANGDA SUL-SEL

JENIS PEKERJAAN

RUANGRAPAT / LANTAI 1

DISETUJUI

Kepala Bappelitbangda Prov. SulselSelaku
Pejabat Pembuat Komitmen (PPK)

Ir. A. Darmawan Buntang, MDevPlg
Pangkat : Pembina Utama Madya
NIP. : 196704271993031015

DIRENCANAKAN

Konsultan Perencana
CV. HS Consultant



CATATAN

HALAMAN

JUMLAH LBR

KEY PLAN, TOILET

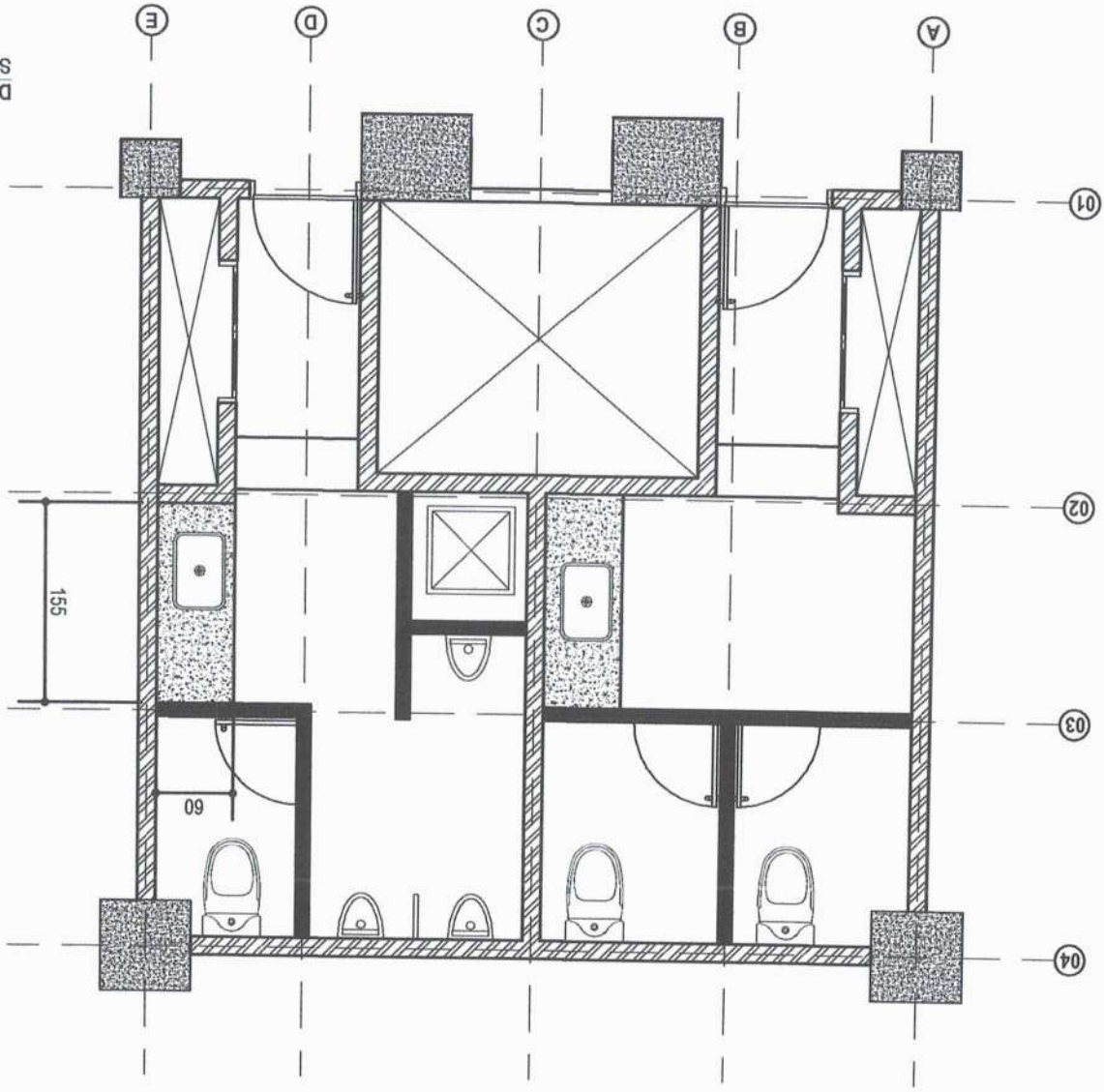
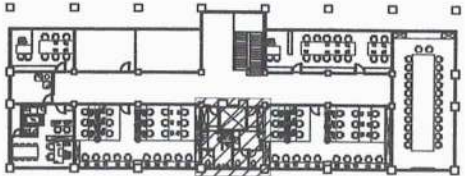

PEMERINTAH PROVINSI SULAWESI SELATAN
BADAN PERENCANAAN PEMBANGUNAN, PENELITIAN DAN
PENGEMBANGAN DAERAH
Jl. Jend. Lemp. Sumatranjaya, No. 259, Kota Makassar



NAMA PEKERJAAN

PERENCANAAN INTERIOR GEDUNG KANTOR
BAPUTBANGDA SUL-SEL

JENIS PEKERJAAN

RUANGRAPAT / LANTAI 1

DISERTUJUI

Kepala Bappeltbangda Prov. SulselSelaku
Pejabat Pembuat Komitmen (PPK)



DIREKSI PERENCANAAN



CATATAN

JUMLAH LBR HALAMAN

DENAH RENCANA PLAT
Skala 1cm : 40 cm

KETERANGAN :

1. -

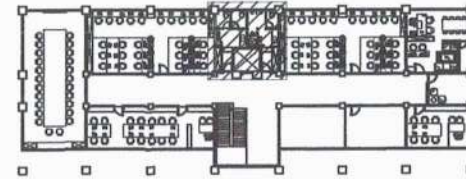

KEY PLAN TOILET



PEMERINTAH PROVINSI SULAWESI SELATAN
BADAN PERENCANAAN PEMBANGUNAN, PENELITIAN DAN
PENGEMBANGAN DAERAH
Jl. Jend. Urip Sumaharto, No. 26B, Kota Makassar

NAMA PEKERJAAN

PERENCANAAN INTERIOR GEDUNG KANTOR
BAPPLITBANGDA SUL-SEL

JENIS PEKERJAAN

RUANGRAPAT / LANTAI 1

DISETUJUI

Kepala Bappelitbangda Prov SulselSelaku
Pejabat Pembuat Komitmen (PPK)



DIRENCANAKAN

Konsultan Perencana
CV. HS CONSULTANT



Sarifullah S.T
Direktur

CATATAN

HALAMAN

JUMLAH LBR

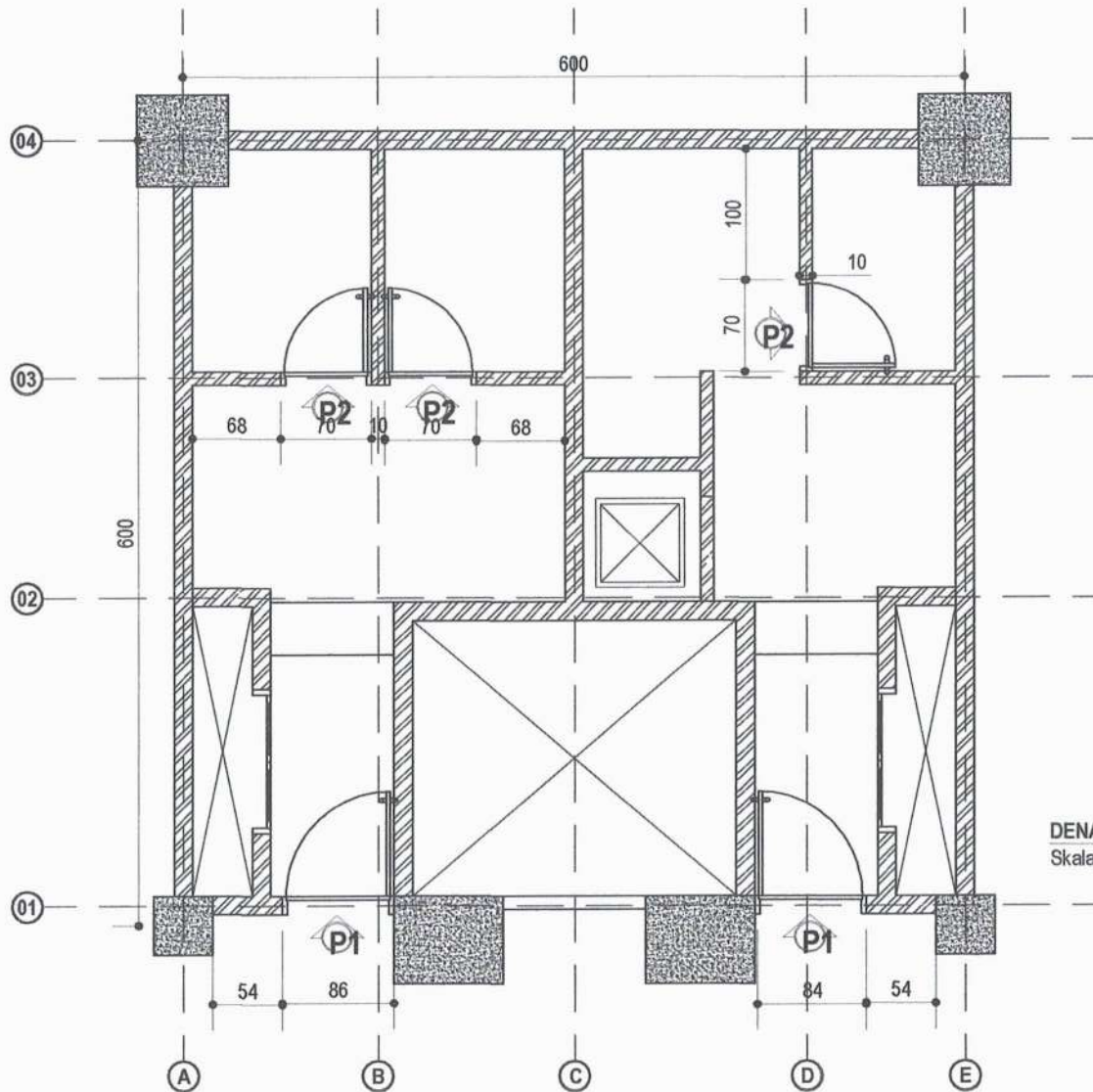

DENAH RENCANA PINTU
Skala 1cm : 40 cm

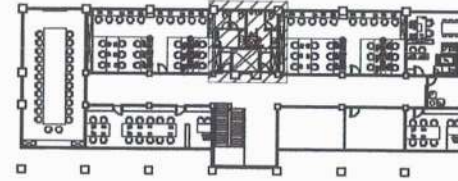

KEY PLAN. TOILET

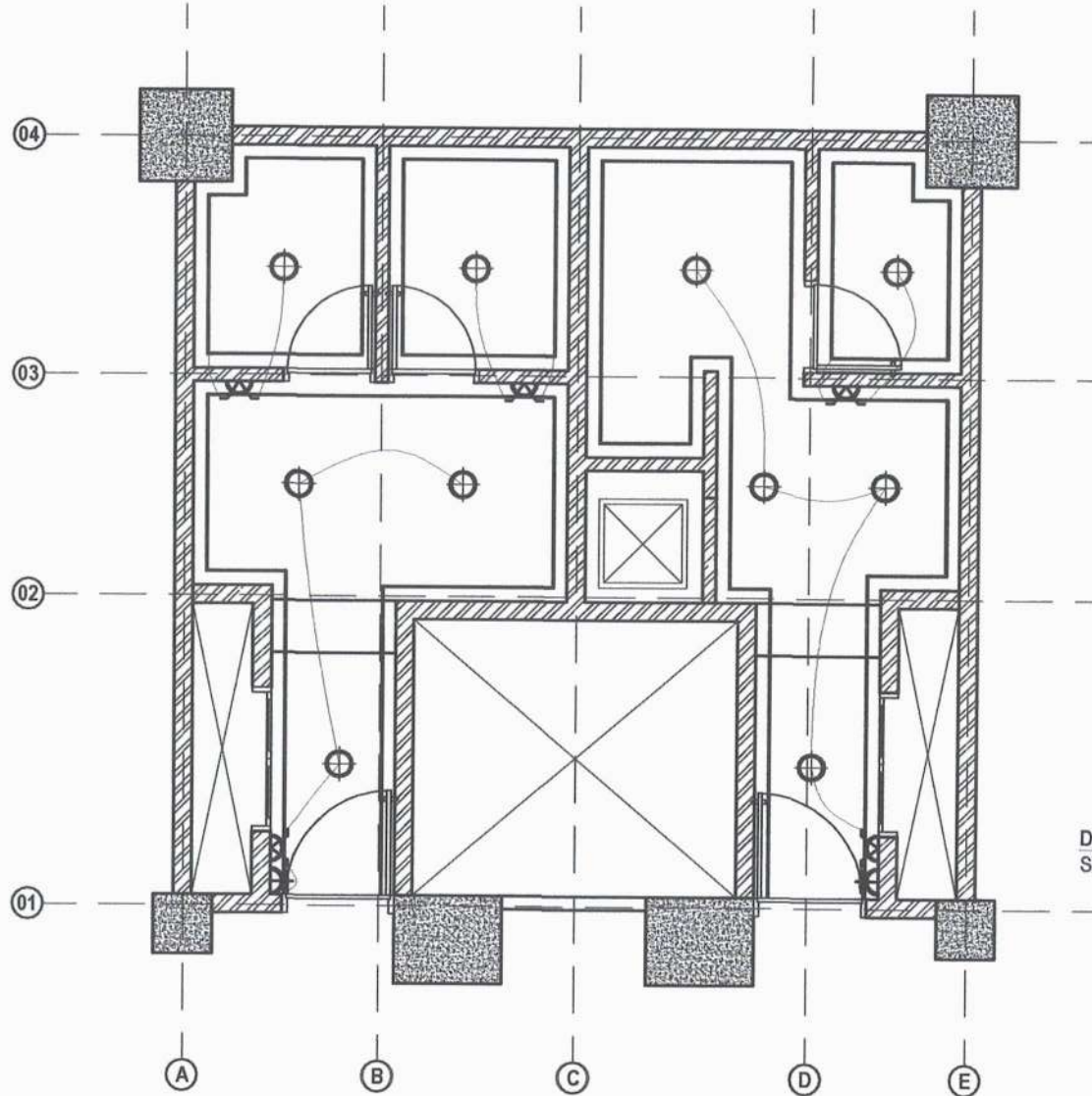

DENAH RENCANA ELEKTRIKAL
Skala 1cm : 40 cm



PEMERINTAH PROVINSI SULAWESI SELATAN
BADAN PERENCANAAN PEMBANGUNAN, PENELITIAN DAN
PENGEMBANGAN DAERAH
Jl. Jend. Urip Sumoharjo, No. 209, Kota Makassar

NAMA PEKERJAAN

PERENCANAAN INTERIOR GEDUNG KANTOR
BAPPLITBANGDA SUL-SEL

JENIS PEKERJAAN

RUANGRAPAT / LANTAI 1

DISETUJUI

Kepala Baplitbangda Prov. Sulsel/Selaku
Pejabat Pembuat Komitmen (PPK)

(Signature)
Ir. A. Damawati Bintang, MDevPlg
Pangkat Pembina Utama Madya
NIP. 19670427-199303 1 015

DIREKANAKAN

Konsultan Perencana
CV. HS Consultant



Saifullah S.T
Direktur

CATATAN

HALAMAN

JUMLAH LBR

KETERANGAN :

- Jumlah : 3 buah
- Kusen : Kayu Kelas 1
- Daun Pintu : Kayu kelas 1
- Engsel : Stainles steel 3 buah
- Kuncian : Kunci tanam 2 slaag

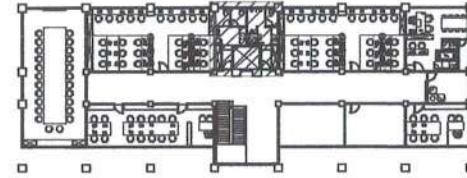

KEY PLAN. TOILET



PEMERINTAH PROVINSI SULAWESI SELATAN
BADAN PERENCANAAN PEMBANGUNAN, PENELITIAN DAN
PENGEMBANGAN DAERAH
Jl. Jend. Urip Sumaharjo, No. 209, Kota Makassar

NAMA PEKERJAAN

PERENCANAAN INTERIOR GEDUNG KANTOR
BAPPLITBANGDA SUL-SEL

JENIS PEKERJAAN

RUANGRAPAT / LANTAI 1

DISETUJUI

Kepala Bappelitbangda Prov. Sulsel
Pejabat Pembuat Komitmen (PPK)



Ir. A. Dermawan Bintang, MDevPlg
Pangkat: Pembina Utama Madya
NIP. 19670427.199303.1.015

DIRENCANAKAN



Konsultan Perencana
CV. HS Consultant
Saifullah S.T
Direktur

CATATAN

HALAMAN	JUMLAH LBR

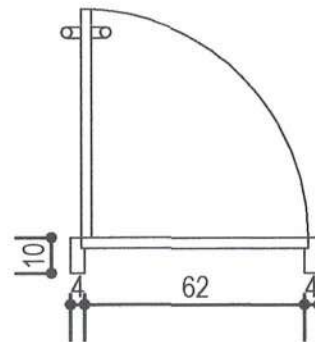
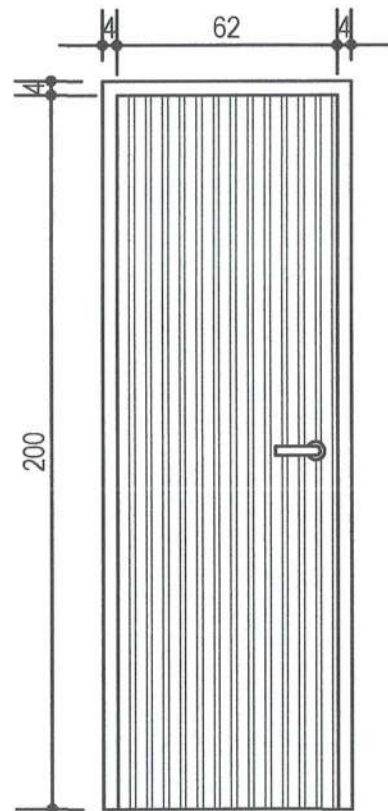

DETAIL PINTU (P2)
Skala 1cm : 20 cm

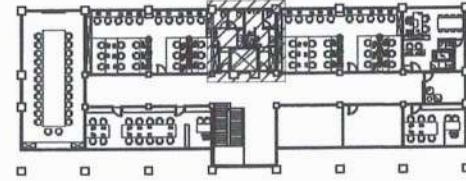

KEY PLAN. TOILET

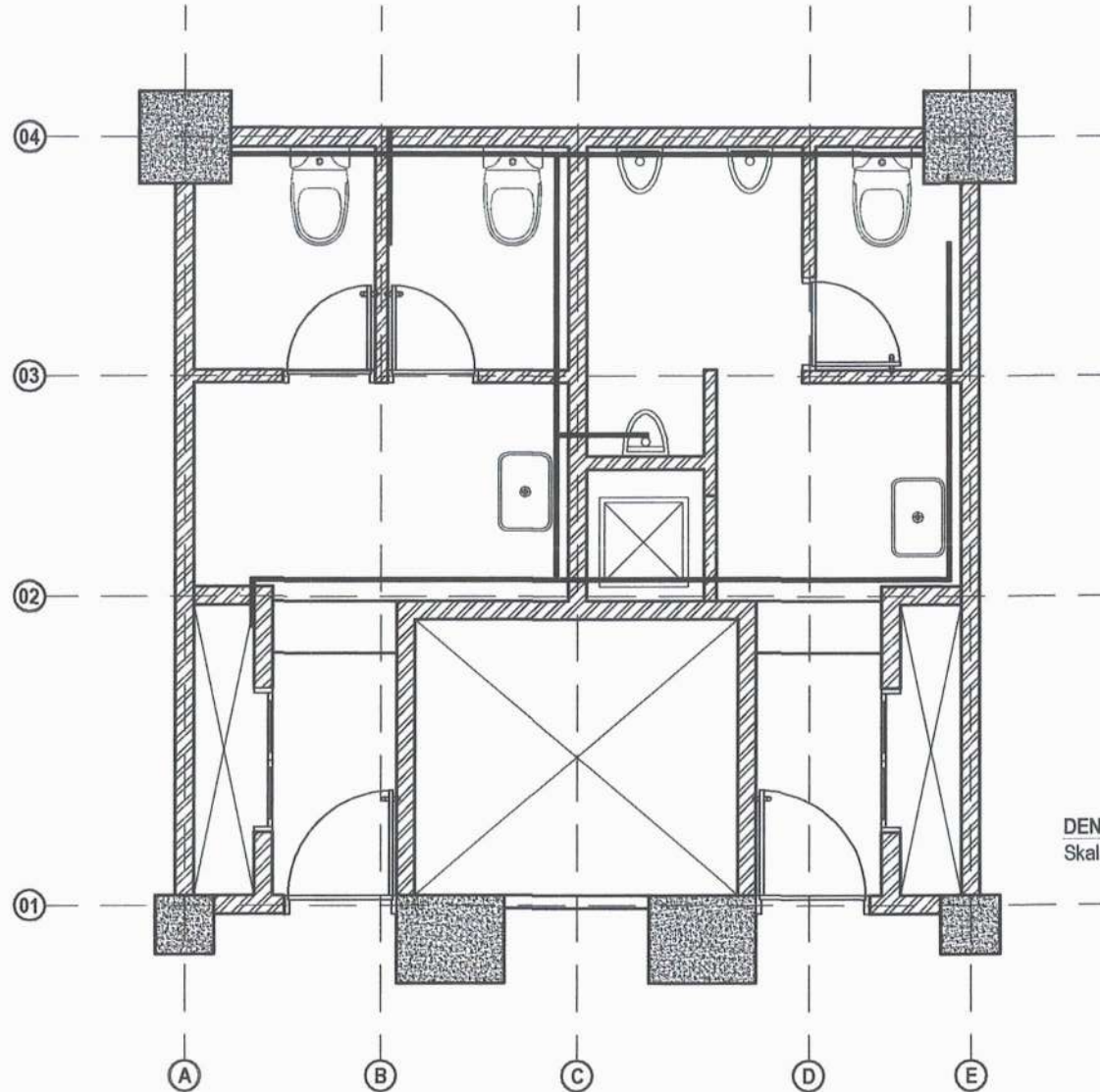

DENAH RENCANA AIR BERSIH
Skala 1cm : 40 cm



PEMERINTAH PROVINSI SULAWESI SELATAN
BADAN PERENCANAAN PEMBANGUNAN, PENELITIAN DAN
PENGEMBANGAN DAERAH
Jl. Jend. Lnp. Sumaharjo, No. 269, Kota Makassar

NAMA PEKERJAAN

PERENCANAAN INTERIOR GEDUNG KANTOR
BAPPLITBANGDA SUL-SEL

JENIS PEKERJAAN

RUANGRAPAT / LANTAI 1

DISETUJUI

Kepala Baplitbangda Prov. Sulawesi Selatan
Pejabat Pembuat Komitmen (PPK)



DIRENCANAKAN



Saifullah S.T
Direktur

CATATAN

HALAMAN

JUMLAH LBR



PEMERINTAH PROVINSI SULAWESI SELATAN
BADAN PERENCANAAN PEMBANGUNAN, PENELITIAN DAN
PENGEMBANGAN DAERAH
Jl. Jend. Trip Suroso, No. 253, Kota Makassar

NAMA PEKERJAAN

PERENCANAAN INTERIOR GEDUNG KANTOR
BAFPLITBANGDA SUL-SEL

JENIS PEKERJAAN

RUANGRAPAT / LANTAI 1

DISETUJUI

Kepala Bappelitbangda/Prov. Sulsel/Selektu
Pejabat Pembuat Komitmen (PPK)

Ir. A. Darwiswara, M. Devita
Alamat: Perumahan Utama Madya
M.P. 1967-0427-199303 1 015
DIREKTOR PERENCANAAN

Konsultan Perencana
CV. HS CONSULTANT



CATATAN

HALAMAN

JUMLAH LBR

KEY PLAN, TOILET

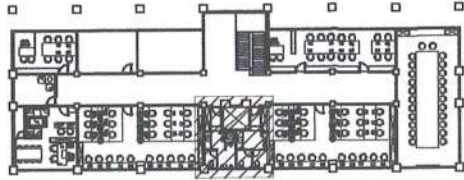

DENAH RENCANA AIR KOTOR
Skala 1cm : 40 cm

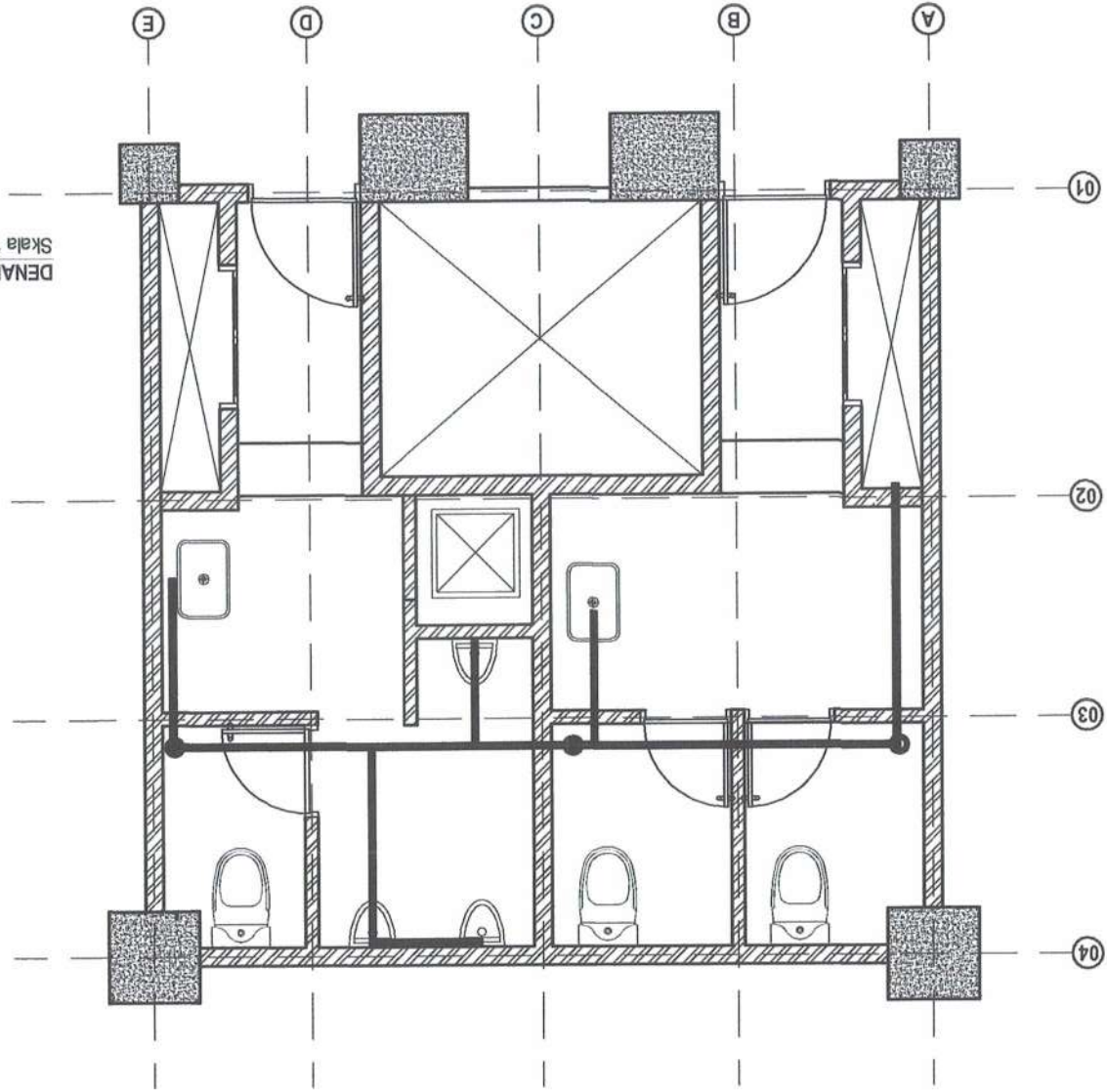

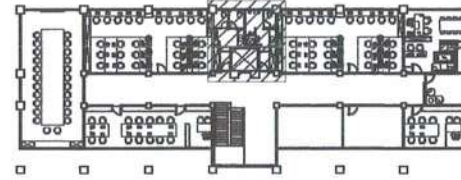

KEY PLAN. TOILET



PEMERINTAH PROVINSI SULAWESI SELATAN
 BADAN PERENCANAAN PEMBANGUNAN, PENELITIAN DAN
 PENGEMBANGAN DAERAH
 Jl. Jend. Lmp. Sumoharjo, No. 269, Kota Makassar

NAMA PEKERJAAN

PERENCANAAN INTERIOR GEDUNG KANTOR
 BAPPLITBANGDA SUL-SEL

JENIS PEKERJAAN

RUANGRAPAT / LANTAI 1

DISETUJUI

Kepala Bappelitbangda Prov. SulselSelaku
 Pejabat Pembuat Komitmen (PPK)



Ir. A. Darmawan Bintang, MDevPlg
 Pangkat: Pembina Utama Madya
 NIP. 19670427 199303 1 015

DIRENCANAKAN

Konsep Perencana
 CV. HS Consultant



Saifullah S.T.
 Direktur

CATATAN

--	--

HALAMAN	JUMLAH LBR

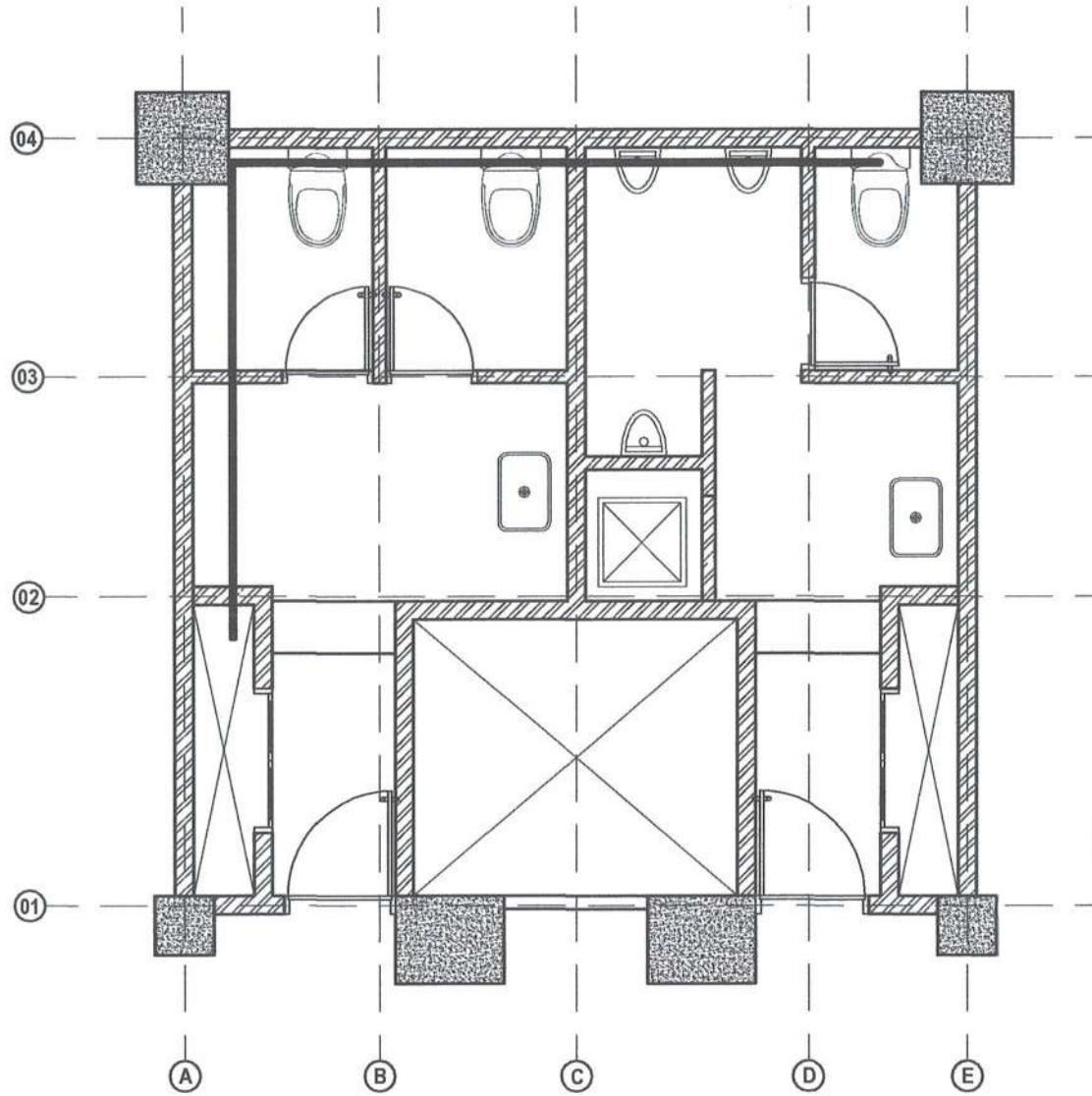

DENAH RENCANA DISPOSAL PADAT
 Skala 1cm : 40 cm

